

11 – Receitas e despesas por tipo de avião – 1986
11.3 – Linhas internacionais
(CZ\$)

DISCRIMINAÇÃO	CRUZEIRO			
	B-727/100 PAX (SC)	B-737/200 PAX (RG)	B-737/200 PAX (SC)	DC-10/30 PAX (RG)
RECEITAS				
Passagens	184.785.048	31.549.568	28.043.900	2.958.244
Excesso de Bagagem	4.455.748	1.353.967	1.202.325	55.628
Carga	4.011.165	743.461	648.606	127.799
Mala Postal	694.677	28.406	50.982	1.649
Fretamento Pax	—	—	—	—
Fretamento Carga	—	—	—	—
Outras Receitas de Voo	—	—	—	—
Total	193.946.638	33.675.402	29.945.813	3.143.320
CUSTOS DIRETOS				
Tripulantes Técnicos	19.400.132	1.779.989	1.971.673	303.544
Comissários de Bordo	6.430.923	924.421	987.471	277.071
Combustível	52.607.905	6.374.630	7.062.649	904.191
Deprec. Equip. de Voo	198.283	—	191.621	—
Manutenção e Revisão	20.049.197	2.619.537	2.959.240	184.211
Seguro de Aviões	744.912	315.929	412.386	43.030
Arrendamento de Aviões	—	2.762.930	—	510.003
Taxa de Pouso	12.793.183	961.401	915.258	270.901
Auxílio à Navegação	11.923.000	1.028.717	1.085.961	162.790
Sub-Total	124.147.535	16.767.554	15.586.259	2.655.741
CUSTOS INDIRETOS				
Organização Terrestre	24.472.440	3.899.932	3.706.986	779.623
Serviço ao Passageiro	11.946.391	1.802.024	1.757.510	245.633
Outras Despesas	300.690	81.581	184.304	267
Sub-Total	36.719.521	5.783.537	5.648.800	1.025.523
DESPESAS OPERACIONAIS				
Despesas Comerciais Pax	42.371.627	6.791.120	5.981.715	780.966
Despesas Comerciais Carga	745.080	154.407	128.036	22.790
Despesas de Administração	15.579.529	2.069.187	2.075.187	303.564
Sub-Total	58.696.236	9.014.714	8.185.496	1.107.320
Total Custos/Despesas	219.563.292	31.565.805	29.420.555	4.788.584
Resultado	(25.616.654)	2.109.597	525.258	(1.645.264)
Cob. Financeira (%)	88	107	102	66

11 — Receitas e despesas por tipo de avião — 1986
11.3 — Linhas internacionais
(CZ\$)

DISCRIMINAÇÃO	CRUZEIRO			
	A-300/B4 PAX (RG)	A-300/B4 PAX (SC)	B-707/320C PAX (RG)	B-727/100 PAX (RG)
RECEITAS				
Passagens	28.368	2.233.650	190.897.365	141.602.727
Excesso de Bagagem	—	31.982	1.178.898	1.544.887
Carga	4.269	78.201	4.256.945	4.717.262
Mala Postal	—	1.613	96.190	501.523
Fretamento Pax	—	—	415.200	8.820.041
Fretamento Carga	—	—	—	—
Outras Receitas de Voo	—	—	—	—
Total	32.637	2.345.446	196.844.598	157.186.440
CUSTOS DIRETOS				
Tripulantes Técnicos	3.132	145.461	12.829.044	12.810.434
Comissários de Bordo	8.366	153.636	7.299.041	5.334.236
Combustível	13.141	497.049	54.931.753	44.615.024
Deprec. Equip. de Voo	—	518.542	—	—
Manutenção e Revisão	6.062	175.547	15.380.829	17.605.418
Seguro de Aviões	1.148	46.324	364.169	601.622
Arrendamento de Aviões	16.394	—	206.313	4.091.092
Taxa de Pouso	7.623	126.391	11.379.438	7.312.084
Auxílio à Navegação	2.974	91.703	9.345.668	9.390.900
Sub-Total	58.840	1.754.653	111.736.255	101.760.810
CUSTOS INDIRETOS				
Organização Terrestre	13.081	302.437	29.001.853	20.699.448
Serviço ao Passageiro	11.096	309.216	14.185.179	9.118.597
Outras Despesas	153	14.950	149.993	265.701
Sub-Total	24.330	626.603	43.337.025	30.083.746
DESPESAS OPERACIONAIS				
Despesas Comerciais Pax	8.435	520.858	42.246.165	32.963.258
Despesas Comerciais Carga	688	12.326	887.857	913.597
Despesas de Administração	5.854	178.461	14.688.095	11.829.072
Sub-Total	14.977	711.645	57.822.117	45.705.927
Total Custos/Despesas	98.147	3.092.901	212.895.397	177.550.483
Resultado	(65.510)	(747.455)	(16.050.799)	(20.364.043)
Cob. Financeira (%)	33	76	92	89

11 – Receitas e despesas por tipo de avião – 1986
11.3 – Linhas internacionais
(CZ\$)

DISCRIMINAÇÃO	VASP		
	A-300 B-2 PAX	B-737-200 PAX	B-727-200 PAX
RECEITAS			
Passagens	—	—	—
Excesso de Bagagem	—	—	—
Carga	7.450.124	530.451	76.616
Mala Postal	—	—	—
Fretamento Pax	91.159.126	18.761.214	687.015
Fretamento Carga	—	231.566	—
Outras Receitas de Voo	—	—	67.234
Total	98.609.250	19.523.231	830.865
CUSTOS DIRETOS			
Tripulantes Técnicos	5.034.757	1.093.215	58.454
Comissários de Bordo	4.526.600	946.333	42.937
Combustível	19.404.195	3.422.059	144.239
Deprec. Equip. de Voo	27.148.366	925.003	252.173
Manutenção e Revisão	5.540.783	1.652.585	44.310
Seguro de Aviões	3.053.668	337.296	25.000
Arrendamento de Aviões	222.640	441.113	—
Taxa de Pouso	758.503	190.834	11.297
Auxílio à Navegação	838.187	309.971	17.187
Sub-Total	66.527.699	9.318.409	595.597
CUSTOS INDIRETOS			
Organização Terrestre	3.523.811	484.464	33.209
Serviço ao Passageiro	6.047.909	891.235	28.807
Outras Despesas	4.077.071	4.874	12.959
Sub-Total	13.648.791	1.380.573	74.975
DESPESAS OPERACIONAIS			
Despesas Comerciais Pax	4.255.743	590.873	31.286
Despesas Comerciais Carga	700.895	52.347	4.991
Despesas de Administração	14.633.954	2.475.254	99.303
Sub-Total	19.590.592	3.118.474	135.580
Total Custos/Despesas	99.767.082	13.817.456	806.152
Resultado	(1.157.832)	5.705.775	24.713
Cob. Financeira (%)	99	141	103

11 – Receitas e despesas por tipo de avião – 1986
11.3 – Linhas internacionais
(CZ\$)

DISCRIMINAÇÃO	VASP		
	B-737-300 PAX	B-737-200 CARGA	CUSTOS FIXOS NÃO-ALOCADOS
RECEITAS			
Passagens	—	—	—
Excesso de Bagagem	—	—	—
Carga	81.455	—	—
Mala Postal	—	—	—
Fretamento Pax	8.383.004	—	—
Fretamento Carga	—	14.528.209	—
Outras Receitas de Voo	—	—	—
Total	8.464.459	14.528.209	—
CUSTOS DIRETOS			
Tripulantes Técnicos	441.912	966.091	263.677
Comissários de Bordo	411.358	—	—
Combustível	1.422.720	3.659.972	—
Deprec. Equip. de Voo	55.673	947.479	1.328.491
Manutenção e Revisão	186.230	1.364.669	508.180
Seguro de Aviões	450.195	326.439	231.599
Arrendamento de Aviões	2.337.318	—	7.784
Taxa de Pouso	66.480	110.742	—
Auxílio à Navegação	120.705	200.207	—
Sub-Total	5.492.591	7.575.599	2.339.731
CUSTOS INDIRETOS			
Organização Terrestre	158.292	500.498	164.364
Serviço ao Passageiro	425.243	—	—
Outras Despesas	71.121	—	—
Sub-Total	654.656	500.498	164.364
DESPESAS OPERACIONAIS			
Despesas Comerciais Pax	202.919	—	69.364
Despesas Comerciais Carga	20.394	1.052.020	86.159
Despesas de Administração	541.329	1.786.743	765.713
Sub-Total	764.642	2.838.763	921.236
Total Custos/Despesas	6.911.889	10.914.860	3.425.331
Resultado	1.552.570	3.613.349	(3.425.331)
Cob. Financeira (%)	122	133	—

11 – Receitas e despesas por tipo de avião – 1986
11.3 – Linhas internacionais
(CZ\$)

DISCRIMINAÇÃO	TRANSBRASIL	
	B-767-200	B-707
RECEITAS		
Passagens	—	—
Excesso de Bagagem	—	—
Carga	—	—
Mala Postal	—	—
Fretamento Pax	—	—
Fretamento Carga	95.764.199	4.769.473
Outras Receitas de Voo	—	184.663.611
	—	—
Total	95.764.199	189.433.084
CUSTOS DIRETOS		
Tripulantes Técnicos	5.823.995	13.237.259
Comissários de Bordo	6.478.549	266.136
Combustível	25.957.089	68.394.932
Deprec. Equip. de Voo	24.164.210	7.057.100
Manutenção e Revisão	9.202.758	22.546.280
Seguro de Aviões	4.333.127	1.286.002
Arrendamento de Aviões	—	1.317.201
Taxa de Pouso	1.793.418	3.559.247
Auxílio à Navegação	1.856.080	3.090.220
Sub-Total	79.609.226	120.754.377
CUSTOS INDIRETOS		
Organização Terrestre	6.511.002	17.383.711
Serviço ao Passageiro	4.547.119	223.518
Outras Despesas	529.811	—
Sub-Total	11.587.932	17.607.229
DESPESAS OPERACIONAIS		
Despesas Comerciais Pax	2.132.804	12.252
Despesas Comerciais Carga	—	4.907.100
Despesas de Administração	7.289.733	11.539.735
Sub-Total	9.422.537	16.459.087
Total Custos/Despesas	100.619.695	154.820.693
Resultado	(4.855.496)	34.612.391
Cob. Financeira (%)	95	122

11 — Receitas e despesas por tipo de avião — 1986
11.4 — Linhas domésticas mais trechos de cabotagem
(CZ\$)

DISCRIMINAÇÃO	VARIG				
	B-707/320C PAX (RG)	B-707/320C CARGA (RG)	B-727/100 PAX (RG)	B-727/100 PAX (SC)	B-727/100 CARGA (RG)
RECEITAS					
Passagens	99.780.992	—	310.748.899	356.235.759	—
Excesso de Bagagem	461.174	—	1.222.034	1.349.177	—
Carga	3.604.876	170.136.904	15.178.740	18.879.480	19.998.226
Mala Postal	47.457	—	691.103	780.959	—
Fretamento Pax	863.706	—	1.325.561	694.880	—
Fretamento Carga	—	17.921.212	—	—	118.141.450
Outras Receitas de Voo	—	—	—	—	—
Total	104.758.205	188.058.116	329.166.337	377.940.255	138.139.676
CUSTOS DIRETOS					
Tripulantes Técnicos	8.533.921	14.398.701	29.600.079	33.414.544	13.760.041
Comissários de Bordo	5.563.388	—	13.238.454	15.248.978	—
Combustível	28.068.587	50.447.491	82.893.643	90.953.548	37.020.463
Deprec. Equip. de Voo	175.132	301.695	9.851.741	—	5.038.111
Manutenção e Revisão	10.665.511	19.845.017	43.026.692	48.458.207	21.516.373
Seguro de Aviões	282.943	502.401	1.476.681	1.782.813	743.226
Arrendamento de Aviões	—	—	—	475.019	—
Taxa de Pouso	714.350	840.399	1.979.225	1.846.947	540.718
Auxílio à Navegação	1.379.799	2.174.927	3.834.467	3.697.260	1.631.550
Sub-Total	55.383.631	88.510.631	185.900.982	195.877.316	80.250.482
CUSTOS INDIRETOS					
Organização Terrestre	18.078.932	16.530.618	33.811.072	38.462.232	11.952.799
Serviço ao Passageiro	6.894.434	—	18.478.772	22.118.529	—
Outras Despesas	115.456	188.358	699.249	782.917	330.446
Sub-Total	25.088.822	16.718.976	52.989.093	61.363.678	12.283.245
DESPESAS OPERACIONAIS					
Despesas Comerciais Pax	13.331.691	—	46.394.119	51.968.065	11.852.012
Despesas Comerciais Carga	212.437	17.087.054	1.060.873	1.153.529	—
Despesas de Administração	6.677.919	7.191.861	19.950.221	22.347.911	6.375.249
Sub-Total	20.222.047	24.278.915	67.405.213	75.469.505	18.227.261
Total Custos/Despesas	100.694.500	129.508.522	306.295.288	332.710.499	110.760.988
Resultado	4.063.705	58.549.594	22.871.049	45.229.756	27.378.688
Cob. Financeira (%)	104	145	107	114	125

11 — Receitas e despesas por tipo de avião — 1986
11.4 — Linhas domésticas mais trechos de cabotagem
(CZ\$)

DISCRIMINAÇÃO	VARIG			
	ELECTRA II PAX (RG)	A-300/B4 PAX (RG)	A-300/B4 PAX (RG)	B-767-200 AR PAX (RG)
RECEITAS				
Passagens	388.195.597	194.043.072	256.360.554	43.710.619
Excesso de Bagagem	946.113	905.174	1.177.846	184.836
Carga	2.769.948	37.642.456	51.665.254	3.987.302
Mala Postal	10.177	392.309	535.240	22.331
Fretamento Pax	—	—	300.670	—
Fretamento Carga	—	—	—	—
Outras Receitas de Voo	—	—	—	—
Total	391.921.835	232.993.011	310.039.564	47.905.088
CUSTOS DIRETOS				
Tripulantes Técnicos	54.585.542	12.500.479	15.970.529	2.532.343
Comissários de Bordo	12.226.525	15.805.331	20.583.998	3.034.193
Combustível	71.115.382	41.575.188	54.971.197	6.874.161
Deprec. Equip. de Voo	800.428	55.736.604	—	—
Manutenção e Revisão	88.227.648	18.575.418	23.880.831	2.969.827
Seguro de Aviões	1.051.228	4.096.131	7.069.078	1.386.678
Arrendamento de Aviões	—	—	70.987.719	16.966.259
Taxa de Pouso	2.135.491	1.649.351	1.860.434	1.625.695
Auxílio à Navegação	4.821.323	1.932.782	2.288.316	1.718.636
Sub-Total	234.963.567	151.871.284	197.612.102	37.107.792
CUSTOS INDIRETOS				
Organização Terrestre	48.775.896	25.968.128	33.528.420	6.905.326
Serviço ao Passageiro	9.296.108	11.550.798	15.102.175	3.347.369
Outras Despesas	598.561	439.719	1.207.637	687.074
Sub-Total	58.670.565	37.958.645	49.838.232	10.939.769
DESPESAS OPERACIONAIS				
Despesas Comerciais Pax	46.568.100	34.260.337	42.808.906	9.875.931
Despesas Comerciais Carga	139.352	2.937.950	3.637.220	738.192
Despesas de Administração	27.669.487	13.497.428	17.345.290	3.887.691
Sub-Total	74.376.939	50.695.715	63.791.416	14.501.816
Total Custos/Despesas	368.011.071	240.525.644	311.241.750	62.549.377
Resultado	23.910.764	(7.532.633)	(1.202.186)	(14.644.289)
Cob. Financeira (%)	106	97	100	77

11 – Receitas e despesas por tipo de avião – 1986
11.4 – Linhas domésticas mais trechos de cabotagem
(CZ\$)

DISCRIMINAÇÃO	VARIG				
	B-747/200-B PAX (RG)	B-747/300 PAX (RG)	DC-10/30 PAX (RG)	DC-10/30 CARGA (RG)	DC-8-53F CARGA (RG)
RECEITAS					
Passagens	7.718.883	3.942.021	358.813.911	—	—
Excesso de Bagagem	47.550	48.383	2.686.885	—	—
Carga	5.328.041	8.898.591	122.448.775	11.708.454	12.898.801
Mala Postal	41.533	57.380	733.545	—	—
Fretamento Pax	—	—	1.896.974	—	—
Fretamento Carga	—	—	—	—	—
Outras Receitas de Voo	—	—	—	—	—
Total	13.136.007	12.946.375	486.580.090	11.708.454	12.898.801
CUSTOS DIRETOS					
Tripulantes Técnicos	941.816	911.985	28.292.416	792.436	—
Comissários de Bordo	1.221.531	1.004.380	36.633.207	—	—
Combustível	4.001.682	3.882.875	88.586.300	1.678.134	2.824.952
Deprec. Equip. de Voo	2.477.695	2.615.316	59.665.741	2.203.325	—
Manutenção e Revisão	790.989	799.004	22.383.378	513.741	—
Seguro de Aviões	329.064	417.010	5.193.153	111.270	—
Arrendamento de Aviões	—	—	—	—	5.092.029
Taxa de Pouso	785.896	186.550	10.469.982	52.049	23.499
Auxílio à Navegação	316.561	210.329	10.080.958	93.110	97.123
Sub-Total	10.865.234	10.027.449	261.305.135	5.444.065	8.037.603
CUSTOS INDIRETOS					
Organização Terrestre	3.233.704	2.054.761	53.144.783	885.092	770.559
Serviço ao Passageiro	853.016	752.791	26.376.259	—	—
Outras Despesas	70.789	37.868	31.906	11.819	—
Sub-Total	4.157.509	2.845.420	79.552.948	896.911	770.559
DESPESAS OPERACIONAIS					
Despesas Comerciais Pax	2.475.664	2.831.882	66.344.460	—	—
Despesas Comerciais Carga	600.162	1.258.156	9.302.794	1.660.429	1.307.977
Despesas de Administração	1.180.901	1.031.984	27.273.427	512.981	257.645
Sub-Total	4.256.727	5.122.022	102.920.681	2.173.410	1.565.622
Total Custos/Despesas	19.279.470	17.994.891	443.778.764	8.514.386	10.373.784
Resultado	(6.143.463)	(5.048.516)	42.801.326	3.194.068	2.525.017
Cob. Financeira (%)	68	72	110	138	124

11 – Receitas e despesas por tipo de avião – 1986
11.4 – Linhas domésticas mais trechos de cabotagem
(CZ\$)

DISCRIMINAÇÃO	CRUZEIRO			
	ELECTRA II PAX (RG)	A-300/B4 PAX (RG)	A-360/B4 PAX (SC)	B-767-200 AR PAX (RG)
RECEITAS				
Passagens	138.721.127	244.464.161	220.516.917	2.686.273
Excesso de Bagagem	257.877	2.461.458	2.247.753	13.944
Carga	857.918	43.149.749	40.700.282	122.670
Mala Postal	—	743.711	706.894	1.181
Fretamento Pax	—	—	—	—
Fretamento Carga	—	—	—	—
Outras Receitas de Voo	—	—	—	—
Total	139.836.922	290.819.079	264.171.846	2.824.068
CUSTOS DIRETOS				
Tripulantes Técnicos	19.812.494	14.652.311	13.135.877	207.165
Comissários de Bordo	4.703.123	19.899.658	18.013.872	320.716
Combustível	26.090.244	51.996.834	47.227.574	793.287
Deprec. Equip. de Voo	—	—	66.072.510	—
Manutenção e Revisão	31.989.824	22.792.147	20.496.548	247.795
Seguro de Aviões	381.706	5.164.198	5.987.656	113.132
Arrendamento de Aviões	288.157	66.816.739	—	1.288.272
Taxa de Pouso	776.658	1.287.969	1.163.553	11.839
Auxílio à Navegação	1.753.345	1.606.087	1.440.661	24.129
Sub-Total	85.795.551	184.215.943	173.538.251	3.006.335
CUSTOS INDIRETOS				
Organização Terrestre	17.689.128	30.254.600	26.926.124	359.279
Serviço ao Passageiro	3.445.304	12.977.984	11.784.107	204.390
Outras Despesas	217.437	576.843	1.083.760	57.929
Sub-Total	21.351.869	43.809.427	39.793.991	621.598
DESPESAS OPERACIONAIS				
Despesas Comerciais Pax	16.720.247	38.038.190	33.582.492	511.517
Despesas Comerciais Carga	43.587	2.965.856	2.694.624	8.771
Despesas de Administração	10.039.062	15.489.342	13.965.209	255.902
Sub-Total	26.802.896	56.493.388	50.242.325	776.190
Total Custos/Despesas	133.950.316	284.518.758	263.574.567	4.404.123
Resultado	5.886.606	6.300.321	597.279	(1.580.055)
Cob. Financeira (%)	104	102	100	64

11 – Receitas e despesas por tipo de avião – 1986
11.4 – Linhas domésticas mais trechos de cabotagem
(CZ\$)

DISCRIMINAÇÃO	CRUZEIRO			
	B-707/320C PAX (RG)	B-707/320-C CARGA (RG)	B-727/100 PAX (RG)	B-727/100 PAX (SC)
RECEITAS				
Passagens	88.661.728	—	274.928.195	275.088.371
Excesso de Bagagem	483.427	—	1.151.653	1.210.858
Carga	6.580.705	192.051	16.280.551	15.813.300
Mala Postal	385.324	—	361.385	547.849
Fretamento Pax	—	—	—	—
Fretamento Carga	—	—	—	—
Outras Receitas de Voo	—	—	—	—
Total	96.111.184	192.051	292.721.784	292.660.378
CUSTOS DIRETOS				
Tripulantes Técnicos	7.395.746	21.292	27.322.178	28.202.000
Comissários de Bordo	4.588.955	—	12.143.606	12.334.377
Combustível	25.400.651	93.611	75.647.874	74.549.133
Deprec. Equip. de Voo	—	—	—	389.590
Manutenção e Revisão	9.990.108	26.642	39.360.791	39.601.868
Seguro de Aviões	267.885	516	1.368.541	1.469.838
Arrendamento de Aviões	188.853	81	1.905.880	—
Taxa de Pouso	1.149.058	1.628	3.214.312	3.507.458
Auxílio à Navegação	1.553.845	2.057	4.667.614	5.057.751
Sub-Total	50.535.101	145.827	165.630.796	165.112.015
CUSTOS INDIRETOS				
Organização Terrestre	10.994.342	43.634	33.784.546	33.547.067
Serviço ao Passageiro	5.144.444	—	16.222.856	16.145.756
Outras Despesas	109.685	189	595.790	563.400
Sub-Total	16.248.471	43.823	50.603.192	50.256.223
DESPESAS OPERACIONAIS				
Despesas Comerciais Pax	13.908.004	—	45.362.297	45.927.674
Despesas Comerciais Carga	375.014	11.693	1.112.699	1.128.005
Despesas de Administração	5.594.845	10.083	19.018.758	19.461.386
Sub-Total	19.877.863	21.776	65.493.754	66.517.065
Total Custos/Despesas	86.661.435	211.426	281.727.742	281.885.303
Resultado	9.449.749	(19.375)	10.994.042	10.775.075
Cob. Financeira (%)	111	91	104	104

11 – Receitas e despesas por tipo de avião – 1986
11.4 – Linhas domésticas mais trechos de cabotagem
(CZ\$)

DISCRIMINAÇÃO	CRUZEIRO			
	B-727/100 CARGA (RG)	B-727/200 PAX (RG)	B-737/200 PAX (SC)	B-707/320Q CARGA (RG)
RECEITAS				
Passagens	—	437.369.901	354.510.576	—
Excesso de Bagagem	—	3.769.203	3.768.875	—
Carga	61.976.678	27.354.801	23.472.111	474.331
Mala Postal	539.119	1.618.667	2.099.407	—
Fretamento Pax	—	—	—	—
Fretamento Carga	—	—	—	—
Outras Receitas de Voo	—	—	—	—
Total	62.515.797	470.112.572	383.850.969	474.331
CUSTOS DIRETOS				
Tripulantes Técnicos	7.728.630	38.266.562	29.780.383	54.577
Comissários de Bordo	—	21.671.846	16.327.299	—
Combustível	21.414.826	90.319.715	75.508.684	241.221
Deprec. Equip. de Voo	—	—	2.895.561	—
Manutenção e Revisão	12.336.194	56.590.117	45.294.865	66.431
Seguro de Aviões	426.547	6.789.544	6.134.718	2.729
Arrendamento de Aviões	340.213	22.289.329	—	17.727
Taxa de Pouso	193.862	1.778.074	1.603.044	4.070
Auxílio à Navegação	832.816	4.668.932	3.856.633	5.169
Sub-Total	43.273.088	242.374.119	181.401.187	391.924
CUSTOS INDIRETOS				
Organização Terrestre	5.111.924	37.148.419	29.674.331	104.077
Serviço ao Passageiro	—	29.620.507	23.909.614	—
Outras Despesas	190.982	1.624.987	994.180	976
Sub-Total	5.302.906	68.393.913	54.578.125	105.053
DESPESAS OPERACIONAIS				
Despesas Comerciais Pax	—	67.531.185	54.145.194	—
Despesas Comerciais Carga	4.933.157	1.793.399	1.483.321	28.640
Despesas de Administração	3.278.906	27.854.907	21.832.698	25.202
Sub-Total	8.212.063	97.179.491	77.461.213	53.842
Total Custos/Despesas	56.788.057	407.947.523	313.440.525	550.819
Resultado	5.727.740	62.165.049	70.410.444	(76.488)
Cob. Financeira (%)	110	115	122	86

11 — Receitas e despesas por tipo de avião — 1986
11.4 — Linhas domésticas mais trechos de cabotagem
(CZ\$)

DISCRIMINAÇÃO	CRUZEIRO			
	B-747/200B PAX (RG)	B-747/300 PAX (RG)	DC-10/30 PAX (RG)	DC-8-53F CARGA (RG)
RECEITAS				
Passagens	1.857.611	1.129.538	110.723.270	—
Excesso de Bagagem	4.591	1.472	255.939	—
Carga	317.585	239.128	18.365.723	2.786.102
Mala Postal	15.609	—	173.451	—
Fretamento Pax	—	—	—	—
Fretamento Carga	—	—	—	—
Outras Receitas de Voo	—	—	—	—
Total	2.195.396	1.370.138	129.518.383	2.786.102
CUSTOS DIRETOS				
Tripulantes Técnicos	105.548	88.591	6.527.884	—
Comissários de Bordo	128.962	117.899	8.994.189	—
Combustível	443.987	245.236	21.242.139	608.644
Deprec. Equip. de Voo	—	—	—	—
Manutenção e Revisão	107.315	75.144	5.686.500	—
Seguro de Aviões	42.768	37.336	1.299.486	—
Arrendamento de Aviões	318.195	241.990	14.388.783	1.049.824
Taxa de Pouso	10.416	7.810	480.484	4.986
Auxílio à Navegação	15.843	10.627	858.524	20.547
Sub-Total	1.173.034	824.633	59.477.989	1.684.001
CUSTOS INDIRETOS				
Organização Terrestre	184.313	192.553	8.923.748	163.080
Serviço ao Passageiro	101.236	62.036	7.596.433	—
Outras Despesas	8.857	2.496	10.566	—
Sub-Total	294.406	257.085	16.530.747	163.080
DESPESAS OPERACIONAIS				
Despesas Comerciais Pax	258.395	173.124	16.043.380	—
Despesas Comerciais Carga	16.425	15.892	1.170.760	276.402
Despesas de Administração	94.049	86.658	6.024.967	53.314
Sub-Total	368.869	275.674	23.239.107	329.716
Total Custos/Despesas	1.836.309	1.357.392	99.247.843	2.176.797
Resultado	359.087	12.746	30.270.540	609.305
Cob. Financeira (%)	120	101	131	128

12 — Receitas e custos médios por tipo de avião — 1986
Linhas domésticas e internacionais
(CZ\$)

DISCRIMINAÇÃO	VARIG				
	ELECTRA	A-300/B4 PAX (RG)	A-300/B4 PAX (SC)	B-707/320C PAX (RG)	B-707/320C CARGA (RG)
Por Hora de Voo					
Receita Média	35.332,18	111.959,37	111.744,43	83.534,05	67.066,88
Custo Médio	33.175,08	115.497,91	114.243,68	74.191,54	54.076,49
Por Quilômetro Voador					
Receita Média	82,22	154,54	157,24	108,68	81,47
Custo Médio	77,20	159,42	160,75	96,52	65,69
Por Assento Quilômetro Oferecido					
Receita Média	0,91	0,67	0,68	0,78	—
Custo Médio	0,86	0,69	0,69	0,70	—
Por Assento Quilômetro Utilizado Total					
Receita Média	1,08	0,99	0,98	1,14	—
Custo Médio	1,01	1,02	1,01	1,01	—
Por Assento Quilômetro Utilizado Pago					
Receita Média	1,08	1,03	1,02	1,18	—
Custo Médio	1,01	1,07	1,05	1,05	—
Por Tonelada Quilômetro Oferecida					
Receita Média	9,20	5,49	5,40	3,90	2,26
Custo Médio	8,63	5,67	5,52	3,46	1,86
Por Tonelada Quilômetro Utilizada Total					
Receita Média	14,26	9,00	8,79	11,19	3,63
Custo Médio	13,39	9,28	8,99	9,94	2,93
Por tonelada Quilômetro Utilizada Paga					
Receita Média	14,41	9,42	9,19	11,97	3,65
Custo Médio	13,53	9,72	9,40	10,63	2,95

12 — Receitas e custos médios por tipo de avião — 1986
Linhas domésticas e internacionais
(CZ\$)

DISCRIMINAÇÃO	VARIG				
	B-737/200 CARGA (RG)	B-737/200 CARGA (SC)	B-707/320Q CARGA (RG)	B-747/200B PAX (RG)	B-747/200B CARGA (RG)
Por Hora de Voo					
Receita Média	41.536,43	40.505,50	74.274,44	223.569,40	73.562,32
Custo Médio	32.189,93	28.000,10	63.987,13	191.449,08	160.418,12
Por Quilômetro Voado					
Receita Média	75,52	75,87	92,09	256,40	126,90
Custo Médio	58,53	52,45	79,34	219,56	276,72
Por Assento Quilômetro Oferecido					
Receita Média	—	—	—	1,10	—
Custo Médio	—	—	—	0,94	—
Por Assento Quilômetro Utilizado Total					
Receita Média	—	—	—	1,40	—
Custo Médio	—	—	—	1,20	—
Por Assento Quilômetro Utilizado Pago					
Receita Média	—	—	—	1,48	—
Custo Médio	—	—	—	1,27	—
Por Tonelada Quilômetro Oferecida					
Receita Média	5,37	5,49	2,67	4,50	1,65
Custo Médio	4,16	3,79	2,30	3,86	3,61
Por Tonelada Quilômetro Utilizada Total					
Receita Média	11,81	11,14	4,32	7,50	4,22
Custo Médio	9,15	7,70	3,72	6,42	9,21
Por Tonelada Quilômetro Utilizada Paga					
Receita Média	11,81	11,14	4,35	7,77	4,24
Custo Médio	9,15	7,70	3,74	6,66	9,24

12 — Receitas e custos médios por tipo de avião — 1986
Linhas domésticas e internacionais
(CZ\$)

DISCRIMINAÇÃO	VARIG				
	B-727/100 PAX (RG)	B-727/100 PAX (SC)	B-727/100 CARGA (RG)	B-737/200 PAX (RG)	B-737/200 PAX (SC)
Por Hora de Voo					
Receita Média	53.040,13	52.233,94	43.322,74	43.965,18	44.920,09
Custo Médio	50.560,10	46.883,58	34.841,98	42.522,59	37.651,32
Por Quilômetro Voador					
Receita Média	76,96	78,61	58,54	73,04	72,83
Custo Médio	73,36	70,56	47,08	70,65	61,04
Por Assento Quilômetro Oferecido					
Receita Média	0,71	0,67	—	0,67	0,67
Custo Médio	0,68	0,60	—	0,65	0,56
Por Assento Quilômetro Utilizado Total					
Receita Média	0,96	0,85	—	0,90	0,90
Custo Médio	0,91	0,76	—	0,87	0,75
Por Assento Quilômetro Utilizado Pago					
Receita Média	0,97	0,86	—	0,91	0,91
Custo Médio	0,93	0,77	—	0,88	0,77
Por Tonelada Quilômetro Oferecida					
Receita Média	5,76	5,73	3,57	5,82	5,83
Custo Médio	5,49	5,14	2,87	5,63	4,83
Por Tonelada Quilômetro Utilizada Total					
Receita Média	10,17	9,49	6,06	10,02	10,03
Custo Médio	9,69	8,52	4,88	9,69	8,41
Por Tonelada Quilômetro Utilizada Paga					
Receita Média	10,38	9,66	6,07	10,26	10,26
Custo Médio	9,90	8,67	4,88	9,93	8,60

12 – Receitas e custos médios por tipo de avião – 1986
Linhas domésticas e internacionais
(CZ\$)

DISCRIMINAÇÃO	VARIG					
	727/200AR PAX (RG)	B-747/300 PAX (RG)	DC-10/30 PAX (RG)	DC-8/53F CARGA (RG)	DC-10/30 CARGA (RG)	L1011A PAX (RG)
Por Hora de Voo						
Receita Média	116.081,41	263.345,36	157.861,47	79.133,75	152.309,20	193.347,26
Custo Médio	130.182,19	218.165,19	146.074,15	63.642,85	130.018,85	277.795,03
Por Quilômetro Voador						
Receita Média	155,01	303,46	189,79	88,25	177,55	224,22
Custo Médio	173,34	251,40	175,61	70,97	151,57	322,15
Por Assento Quilômetro Oferecido						
Receita Média	0,78	1,19	0,85	—	—	0,65
Custo Médio	0,87	0,99	0,79	—	—	0,93
Por Assento Quilômetro Utilizado Total						
Receita Média	1,06	1,72	1,14	—	—	0,65
Custo Médio	1,19	1,42	1,05	—	—	0,94
Por Assento Quilômetro Utilizado Pago						
Receita Média	1,09	1,83	1,20	—	—	0,67
Custo Médio	1,22	1,51	1,11	—	—	0,96
Por Tonelada Quilômetro Oferecida						
Receita Média	5,62	4,01	4,79	2,72	2,87	5,87
Custo Médio	6,30	3,32	4,43	2,19	2,45	8,43
Por Tonelada Quilômetro Utilizada Total						
Receita Média	9,64	7,16	8,55	3,25	3,67	9,31
Custo Médio	10,81	5,93	7,91	2,62	3,13	13,38
Por Tonelada Quilômetro Utilizada Paga						
Receita Média	9,93	7,45	8,92	3,25	3,75	9,55
Custo Médio	11,14	6,17	8,25	2,62	3,20	13,72

12 — Receitas e custos médios por tipo de avião — 1986
Linhas domésticas e internacionais
(CZ\$)

DISCRIMINAÇÃO	VARIG			
	ELECTRA	B-767/200 AR PAX (RG)	A-300/B4 PAX (RG)	A-300/B4 PAX (SC)
Por Hora de Voo				
Receita Média	34.871,27	74.317,58	104.043,80	105.506,20
Custo Médio	33.403,32	115.897,97	101.808,03	105.529,73
Por Quilômetro Voador				
Receita Média	81,23	102,14	148,39	150,78
Custo Médio	77,81	159,29	145,20	150,81
Por Assento Quilômetro Oferecido				
Receita Média	0,90	0,50	0,63	0,64
Custo Médio	0,86	0,79	0,62	0,64
Por Assento Quilômetro Utilizado Total				
Receita Média	1,01	0,82	0,84	0,85
Custo Médio	0,97	1,28	0,82	0,85
Por Assento Quilômetro Utilizado Pago				
Receita Média	1,01	0,82	0,86	0,86
Custo Médio	0,97	1,28	0,84	0,86
Por Tonelada Quilômetro Oferecida				
Receita Média	9,07	3,24	4,90	4,97
Custo Médio	8,69	5,05	4,80	4,97
Por Tonelada Quilômetro Utilizada Total				
Receita Média	13,48	9,22	7,52	7,54
Custo Médio	12,92	14,38	7,35	7,54
Por Tonelada Quilômetro Utilizada Paga				
Receita Média	13,56	9,46	7,74	7,71
Custo Médio	12,99	14,75	7,58	7,71

12 — Receitas e custos médios por tipo de avião — 1986
Linhas domésticas e internacionais
(CZ\$)

DISCRIMINAÇÃO	CRUZEIRO					
	DC-8-53F CARGA (RG)	B-707/320C PAX (RG)	B-707/320C CARGA (RG)	B-727/100 PAX (RG)	B-727/100 PAX (SC)	B-707/320Q CARGA (RG)
Por Hora de Voo						
Receita Média	81.632,05	78.135,70	49.883,38	53.493,57	55.473,92	49.409,48
Custo Médio	63.779,58	79.173,13	54.915,84	53.273,59	55.796,99	57.376,98
Por Quilômetro Voado						
Receita Média	89,59	107,74	72,31	78,45	81,64	71,44
Custo Médio	69,99	111,20	79,60	78,13	82,12	82,95
Por Assento Quilômetro Oferecido						
Receita Média	—	0,80	—	0,69	0,70	—
Custo Médio	—	0,81	—	0,69	0,70	—
Por Assento Quilômetro Utilizado Total						
Receita Média	—	1,04	—	0,91	0,94	—
Custo Médio	—	1,05	—	0,90	0,94	—
Por Assento Quilômetro Utilizado Pago						
Receita Média	—	1,06	—	0,92	0,96	—
Custo Médio	—	1,08	—	0,92	0,96	—
Por Tonelada Quilômetro Oferecida						
Receita Média	2,78	3,39	1,88	5,83	6,05	1,91
Custo Médio	2,18	3,43	2,07	5,80	6,09	2,21
Por Tonelada Quilômetro Utilizada Total						
Receita Média	3,47	11,47	3,87	9,91	10,43	3,95
Custo Médio	2,71	11,62	4,26	9,87	10,49	4,58
Por Tonelada Quilômetro Utilizada Paga						
Receita Média	3,47	11,85	3,87	10,14	10,68	3,95
Custo Médio	2,71	12,00	4,26	10,10	10,74	4,58

12 — Receitas e custos médios por tipo de avião — 1986
Linhas domésticas e internacionais
(CZ\$)

DISCRIMINAÇÃO	CRUZEIRO					
	747/200B PAX (RG)	B-727/100 CARGA (RG)	B-737/200 PAX (RG)	B-737/200 PAX (SC)	DC-10/30 PAX (RG)	747/300 PAX (RG)
Por Hora de Voo						
Receita Média	147.144,50	34.374,27	46.032,75	45.644,46	134.756,38	138.118,75
Custo Médio	123.077,01	31.224,88	39.876,58	37.410,47	105.535,54	136.833,87
Por Quilômetro Voador						
Receita Média	189,26	42,23	70,88	69,62	174,22	181,96
Custo Médio	158,30	38,36	61,40	57,06	136,45	180,26
Por Assento Quilômetro Oferecido						
Receita Média	0,79	—	0,65	0,64	0,76	0,81
Custo Médio	0,66	—	0,56	0,52	0,59	0,80
Por Assento Quilômetro Utilizado Total						
Receita Média	0,95	—	0,88	0,85	0,95	1,07
Custo Médio	0,79	—	0,76	0,70	0,74	1,06
Por Assento Quilômetro Utilizado Pago						
Receita Média	0,97	—	0,88	0,86	0,96	1,08
Custo Médio	0,82	—	0,77	0,71	0,75	1,07
Por Tonelada Quilômetro Oferecida						
Receita Média	2,55	2,61	5,68	5,62	3,94	2,40
Custo Médio	2,13	2,37	4,92	4,61	3,09	2,37
Por Tonelada Quilômetro Utilizada Total						
Receita Média	8,93	3,30	9,69	9,29	8,95	8,98
Custo Médio	7,47	3,00	8,40	7,61	7,01	8,90
Por Tonelada Quilômetro Utilizada Paga						
Receita Média	9,09	3,33	9,83	9,41	9,15	9,64
Custo Médio	7,61	3,03	8,52	7,72	7,16	9,55

12 — Receitas e custos médios por tipo de avião — 1986
Linhas domésticas e internacionais
(CZ\$)

DISCRIMINAÇÃO	VASP						
	ELECTRA	A-300/B2 PAX	B-727/200 PAX	B-737/200 PAX	B-737/200 CARGA	B-737/300	DC-8 CARGA
Por Hora de Voo							
Receita Média	31.562,24	84.736,93	83.184,33	45.934,89	34.138,90	55.680,84	75.320,23
Custo Médio	27.246,59	115.218,93	88.853,28	43.938,58	29.832,85	55.115,81	56.467,63
Por Quilômetro Voador							
Receita Média	76,38	119,21	124,31	71,61	49,65	84,35	99,34
Custo Médio	65,94	162,09	132,78	68,50	43,39	83,49	74,47
Por Assento Quilômetro Oferecido							
Receita Média	0,85	0,50	0,79	0,63	—	0,64	—
Custo Médio	0,73	0,68	0,85	0,60	—	0,63	—
Por Assento Quilômetro Utilizado Total							
Receita Média	0,97	0,80	1,18	0,86	—	0,90	—
Custo Médio	0,83	1,08	1,26	0,82	—	0,89	—
Por Assento Quilômetro Utilizado Pago							
Receita Média	0,97	0,82	1,21	0,87	—	0,92	—
Custo Médio	0,83	1,11	1,29	0,83	—	0,91	—
Por Tonelada Quilômetro Oferecida							
Receita Média	9,36	3,85	6,83	5,76	3,58	5,76	2,53
Custo Médio	8,08	5,23	7,29	5,51	3,31	5,70	1,90
Por Tonelada Quilômetro Utilizada Total							
Receita Média	12,93	6,46	11,91	9,38	5,68	9,39	3,41
Custo Médio	11,16	8,78	12,72	8,98	4,96	9,30	2,56
Por Tonelada Quilômetro Utilizada Paga							
Receita Média	12,93	6,55	12,10	9,49	5,70	9,54	3,41
Custo Médio	11,16	8,90	12,92	9,07	4,98	9,44	2,56

12 – Receitas e custos médios por tipo de avião – 1986
Linhas domésticas e internacionais
(CZ\$)

DISCRIMINAÇÃO	TRANSBRASIL					
	ELECTRA	BOEING 727/100	BOEING 767/200	BOEING 707	BOEING 737/300	DC-8 CARGA
Por Hora de Voo						
Receita Média	32.779,65	48.999,56	85.720,33	64.092,05	58.887,75	61.520,56
Custo Médio	31.018,52	49.541,60	71.999,37	57.421,66	46.528,85	78.785,21
Por Quilômetro Voado						
Receita Média	75,10	72,14	114,83	86,71	87,06	77,89
Custo Médio	71,06	72,94	96,45	77,68	68,79	99,75
Por Assento Quilômetro Oferecido						
Receita Média	0,83	0,64	0,55	1,01	0,66	—
Custo Médio	0,79	0,65	0,46	0,91	0,52	—
Por Assento Quilômetro Utilizado Total						
Receita Média	0,97	0,87	0,78	1,57	0,84	—
Custo Médio	0,92	0,88	0,66	1,40	0,66	—
Por Assento Quilômetro Utilizado Pago						
Receita Média	0,97	0,89	0,80	1,60	0,85	—
Custo Médio	0,92	0,90	0,67	1,43	0,67	—
Por Tonelada Quilômetro Oferecida						
Receita Média	8,29	6,00	3,58	2,54	5,77	2,39
Custo Médio	7,85	6,07	3,01	2,28	4,56	3,06
Por Tonelada Quilômetro Utilizada Total						
Receita Média	12,92	9,26	6,83	5,08	8,96	3,30
Custo Médio	12,23	9,36	5,74	4,55	7,08	4,23
Por Tonelada Quilômetro Utilizada Paga						
Receita Média	12,92	9,57	6,92	5,10	9,07	3,30
Custo Médio	12,23	9,48	5,81	4,57	7,17	4,23

13 – Custos médios por hora de voo, por tipo de avião – 1986
Linhas domésticas e internacionais
(CZ\$)

DISCRIMINAÇÃO	VARIG			
	ELECTRA PAX (RG)	A-300/B4 PAX (RG)	A-300/B4 PAX (SC)	B-707/320C PAX (RG)
CUSTOS DIRETOS				
Tripulantes Técnicos	4.920	5.949	5.721	7.205
Comissários de Bordo	1.102	6.406	6.590	3.172
Combustível	6.411	21.047	20.763	23.799
Deprec. Equip. de Voo	72	24.529	—	92
Manutenção e Revisão	7.954	8.178	8.200	6.770
Seguro de Aviões	95	1.798	2.440	165
Arrendamento de Aviões	—	—	25.203	—
Taxa de Pouso	193	1.520	1.203	1.330
Auxílio à Navegação	435	1.552	1.340	1.695
Sub-Total	21.182	70.979	71.460	44.228
CUSTOS INDIRETOS				
Organização Terrestre	4.397	10.929	11.118	8.114
Serviço ao Passageiro	838	5.353	4.979	3.338
Outras Despesas	54	196	412	68
Sub-Total	5.289	16.478	16.509	11.520
DESPESAS OPERACIONAIS				
Despesas Comerciais Pax	4.197	19.813	18.261	13.018
Despesas Comerciais Carga	13	1.672	1.628	771
Despesas de Administração	2.494	6.556	6.386	4.655
Sub-Total	6.704	28.041	26.275	18.444
Total Custos/Despesas	33.175	114.498	114.244	74.192
Horas Voadas	11.093,96	3.812,87	4.107,53	5.064,45
DISCRIMINAÇÃO	VARIG			
	B-707/320C CARGA (RG)	B-727/100 PAX (RG)	B-727/100 PAX (SC)	B-727/100 CARGA (RG)
CUSTOS DIRETOS				
Tripulantes Técnicos	6.102	4.582	4.672	4.322
Comissários de Bordo	—	2.103	2.136	—
Combustível	20.461	14.111	12.837	11.632
Deprec. Equip. de Voo	106	1.552	—	1.581
Manutenção e Revisão	6.775	6.729	6.759	6.753
Seguro de Aviões	175	231	249	233
Arrendamento de Aviões	—	—	66	—
Taxa de Pouso	1.416	834	420	208
Auxílio à Navegação	1.812	1.066	613	532
Sub-Total	36.847	31.208	27.752	25.261
CUSTOS INDIRETOS				
Organização Terrestre	6.662	5.257	5.467	3.794
Serviço ao Passageiro	—	2.588	3.003	—
Outras Despesas	65	108	109	104
Sub-Total	6.727	7.953	8.579	3.898
DESPESAS OPERACIONAIS				
Despesas Comerciais Pax	—	7.924	7.293	—
Despesas Comerciais Carga	7.607	266	164	3.695
Despesas de Administração	2.895	3.209	3.096	1.988
Sub-Total	10.502	11.399	10.553	5.683
Total Custos/Despesas	54.076	50.560	46.884	34.842
Horas Voadas	5.354,66	9.824,64	7.645,67	3.207,63

13 – Custos médios por hora de voo, por tipo de avião – 1986
Linhas domésticas e internacionais
(CZ\$)

DISCRIMINAÇÃO	VARIG			
	B-737/200 PAX (RG)	B-737/200 PAX (SC)	B-737/200 CARGA (RG)	B-737/200 CARGA (SC)
CUSTOS DIRETOS				
Tripulantes Técnicos	3.673	3.806	3.785	4.195
Comissários de Bordo	2.133	2.012	—	—
Combustível	9.049	8.958	8.586	8.357
Deprec. Equip. de Voo	5.647	—	5.639	—
Manutenção e Revisão	5.333	5.376	5.331	5.481
Seguro de Aviões	647	750	644	748
Arrendamento de Aviões	—	343	—	339
Taxa de Pouso	284	307	217	221
Auxílio à Navegação	495	516	467	460
Sub-Total	27.261	22.068	24.669	19.801
CUSTOS INDIRETOS				
Organização Terrestre	3.945	3.995	3.709	4.019
Serviço ao Passageiro	2.595	2.574	—	—
Outras Despesas	162	117	159	132
Sub-Total	6.702	6.686	3.868	4.151
DESPESAS OPERACIONAIS				
Despesas Comerciais Pax	5.883	6.149	—	—
Despesas Comerciais Carga	143	151	1.973	2.214
Despesas de Administração	2.534	2.597	1.650	1.834
Sub-Total	8.560	8.897	3.653	4.048
Total Custos/Despesas	42.523	37.651	32.190	28.000
Horas Voadas	17.243,29	5.725,33	398,24	84,20
DISCRIMINAÇÃO	VARIG			
	B-707/320Q CARGA (RG)	B-747/200B PAX (RG)	B-747/200B CARGA (RG)	B-747/300 PAX (RG)
CUSTOS DIRETOS				
Tripulantes Técnicos	7.607	11.046	8.136	9.940
Comissários de Bordo	—	10.202	—	10.559
Combustível	21.918	41.376	39.002	42.055
Deprec. Equip. de Voo	1.851	22.445	21.257	23.842
Manutenção e Revisão	6.882	7.102	6.920	7.078
Seguro de Aviões	299	2.981	2.512	3.667
Arrendamento de Aviões	—	—	—	—
Taxa de Pouso	1.605	3.790	29.486	3.502
Auxílio à Navegação	1.954	2.988	8.012	3.262
Sub-Total	42.116	101.930	115.325	103.905
CUSTOS INDIRETOS				
Organização Terrestre	8.159	18.319	44.532	28.384
Serviço ao Passageiro	—	9.589	—	9.583
Outras Despesas	68	673	561	341
Sub-Total	8.257	28.581	45.093	38.308
DESPESAS OPERACIONAIS				
Despesas Comerciais Pax	—	36.208	—	44.595
Despesas Comerciais Carga	10.080	12.848	—	17.204
Despesas de Administração	3.534	11.882	—	14.153
Sub-Total	13.614	60.938	—	75.952
Total Custos/Despesas	63.987	191.449	160.418	218.165
Horas Voadas	4.572,77	11.329,54	1,38	7.740,52

13 – Custos médios por hora de voo, por tipo de avião – 1986
Linhas domésticas e internacionais
(CZ\$)

DISCRIMINAÇÃO	VARIG				
	DC-10/30 PAX (RG)	DC-8-53F CARGA (RG)	DC 10/30 CARGA (RG)	B-767/200AR PAX (RG)	L-1011A PAX (RG)
CUSTOS DIRETOS					
Tripulantes Técnicos	9.500	—	1.358	47.988	—
Comissários de Bordo	8.652	—	—	50.899	—
Combustível	30.748	17.331	2.826	148.752	62.350
Deprec. Equip. de Voo	15.888	—	2.992	—	—
Manutenção e Revisão	5.996	—	698	57.998	—
Seguro de Aviões	1.388	—	151	23.814	—
Arrendamento de Aviões	—	31.239	—	308.506	126.614
Taxa de Pouso	3.017	144	248	27.619	2.697
Auxílio à Navegação	4.697	596	223	38.820	3.035
Sub-Total	79.886	49.310	8.496	704.396	194.696
CUSTOS INDIRETOS					
Organização Terrestre	14.900	4.727	1.728	101.608	18.781
Serviço ao Passageiro	7.325	—	—	59.387	14.267
Outras Despesas	8	—	16	16.164	—
Sub-Total	22.233	4.727	1.744	177.159	33.048
DESPESAS OPERACIONAIS					
Despesas Comerciais Pax	30.433	—	—	216.258	42.472
Despesas Comerciais Carga	4.405	8.204	3.060	21.945	—
Despesas de Administração	9.117	1.582	911	71.324	7.579
Sub-Total	43.955	9.606	3.971	309.527	50.051
Total Custos/Despesas	146.074	63.643	14.211	1.191.082	277.795
Horas Voadas	41.514,19	163,00	1.993,46	217,88	23,72

DISCRIMINAÇÃO	CRUZEIRO		
	ELECTRA PAX (RG)	A-300/B4 PAX (RG)	A-300/B4 PAX (SC)
CUSTOS DIRETOS			
Tripulantes Técnicos	4.941	5.243	5.256
Comissários de Bordo	1.173	7.121	7.192
Combustível	6.506	18.604	18.889
Deprec. Equip. de Voo	—	—	26.365
Manutenção e Revisão	7.977	8.155	8.184
Seguro de Aviões	95	1.848	2.389
Arrendamento de Aviões	72	23.907	—
Taxa de Pouso	194	462	505
Auxílio à Navegação	437	575	603
Sub-Total	21.395	65.915	69.383
CUSTOS INDIRETOS			
Organização Terrestre	4.411	10.826	10.776
Serviço ao Passageiro	859	4.645	4.777
Outras Despesas	54	206	435
Sub-Total	5.324	15.677	15.988
DESPESAS OPERACIONAIS			
Despesas Comerciais Pax	4.170	13.610	13.490
Despesas Comerciais Carga	11	1.061	1.072
Despesas de Administração	2.503	5.545	5.597
Sub-Total	6.684	20.216	20.159
Total Custos/Despesas	33.403	101.808	105.530
Horas Voadas	4.010,09	2.795,16	2.523,19

13 – Custos médios por hora de voo, por tipo de avião – 1986
Linhas domésticas e internacionais
(CZ\$)

DISCRIMINAÇÃO	CRUZEIRO			
	B-707/320C PAX (RG)	B-707/320C CARGA (RG)	B-727/100 PAX (RG)	B-727/100 PAX (SC)
CUSTOS DIRETOS				
Tripulantes Técnicos	5.375	5.530	4.711	5.360
Comissários de Bordo	3.162	—	2.078	2.131
Combustível	21.284	24.315	14.162	14.302
Deprec. Equip. de Voo	—	—	—	67
Manutenção e Revisão	6.758	6.920	6.763	6.772
Seguro de Aviões	169	134	234	251
Arrendamento de Aviões	107	21	649	—
Taxa de Pouso	3.259	423	1.092	1.716
Auxílio à Navegação	2.844	534	1.524	1.774
Sub-Total	45.958	37.877	31.213	32.373
CUSTOS INDIRETOS				
Organização Terrestre	10.559	11.334	6.873	6.403
Serviço ao Passageiro	5.099	—	2.951	3.133
Outras Despesas	69	49	102	98
Sub-Total	15.727	11.383	9.326	9.634
DESPESAS OPERACIONAIS				
Despesas Comerciais Pax	14.800	—	8.933	9.696
Despesas Comerciais Carga	336	3.037	240	209
Despesas de Administração	5.352	2.619	3.562	3.885
Sub-Total	20.488	5.656	12.735	13.790
Total Custos/Despesas	79.173	54.916	53.274	55.797
Horas Voadas	3.585,31	3,85	7.852,68	8.163,83

DISCRIMINAÇÃO	CRUZEIRO				
	B-727/100 CARGA (RG)	B-737/200 PAX (RG)	B-737/200 PAX (SC)	DC-10/30 PAX (RG)	B-767/200AR PAX (RG)
CUSTOS DIRETOS					
Tripulantes Técnicos	4.250	3.650	3.492	6.932	5.452
Comissários de Bordo	—	2.064	1.908	9.413	8.440
Combustível	11.775	8.767	8.978	22.479	20.876
Deprec. Equip. de Voo	—	—	340	—	—
Manutenção e Revisão	6.783	5.403	5.312	5.960	6.521
Seguro de Aviões	235	648	721	1.363	2.977
Arrendamento de Aviões	187	2.234	—	15.125	33.902
Taxa de Pouso	107	229	239	748	312
Auxílio à Navegação	458	485	485	1.030	635
Sub-Total	23.795	23.480	21.475	63.050	79.115
CUSTOS INDIRETOS					
Organização Terrestre	2.811	3.753	3.696	9.831	9.455
Serviço ao Passageiro	—	2.876	2.839	7.958	5.379
Outras Despesas	105	156	130	11	1.524
Sub-Total	2.916	6.785	6.665	17.800	16.358
DESPESAS OPERACIONAIS					
Despesas Comerciais Pax	—	6.717	6.483	17.063	13.461
Despesas Comerciais Carga	2.712	176	176	1.212	230
Despesas de Administração	1.802	2.719	2.611	6.421	6.734
Sub-Total	4.514	9.612	9.270	24.696	20.425
Total Custos/Despesas	31.225	39.877	37.410	105.546	115.898
Horas Voadas	1.818,68	10.792,36	8.826,72	983,59	38,00

13 – Custos médios por hora de voo, por tipo de avião – 1986
Linhas domésticas e internacionais
(CZ\$)

DISCRIMINAÇÃO	CRUZEIRO			
	B-707/320Q CARGA (RG)	B-747/200B PAX (RG)	B-747/300 PAX (RG)	DC-8-53-F CARGA (RG)
CUSTOS DIRETOS				
Tripulantes Técnicos	5.685	7.074	8.931	—
Comissários de Bordo	—	8.644	11.885	—
Combustível	25.127	29.758	24.721	17.833
Deprec. Equip. de Voo	—	—	—	—
Manutenção e Revisão	6.920	7.193	7.575	—
Seguro de Aviões	284	2.866	3.764	—
Arrendamento de Aviões	1.847	21.327	24.394	30.760
Taxa de Pouso	424	698	787	146
Auxílio à Navegação	538	1.062	1.071	602
Sub-Total	40.825	78.622	83.128	49.341
CUSTOS INDIRETOS				
Organização Terrestre	10.841	12.353	19.411	4.778
Serviço ao Passageiro	—	6.785	6.254	—
Outras Despesas	102	594	252	—
Sub-Total	10.943	19.732	25.917	4.778
DESPESAS OPERACIONAIS				
Despesas Comerciais Pax	—	17.319	17.451	—
Despesas Comerciais Carga	2.983	1.101	1.602	8.099
Despesas de Administração	2.626	6.303	8.736	1.562
Sub-Total	5.609	24.723	27.789	9.661
Total Custos/Despesas	57.377	123.077	136.834	63.780
Horas Voadas	9,60	14,92	9,92	34,13

13 – Custos médios por hora de voo, por tipo de avião – 1986
Linhas domésticas e internacionais
(CZ\$)

DISCRIMINAÇÃO	TRANSBRASIL					
	ELECTRA PAX (RG)	DC-8 CARGA	B-727/100 PAX	B-767/200 PAX	B-707 PAX	B-737/300
CUSTOS DIRETOS						
Tripulantes Técnicos	5.155	1.832	4.153	3.587	4.207	2.442
Comissários de Bordo	1.345	—	2.010	3.965	1.456	1.822
Combustível	6.423	20.105	13.048	13.606	18.156	7.454
Deprec. Equip. de Voo	—	—	2.462	14.803	2.255	—
Manutenção e Revisão	7.837	—	7.188	5.213	7.385	4.239
Seguro de Aviões	100	—	540	2.540	416	1.554
Arrendamento de Aviões	84	36.784	252	—	394	9.719
Taxa de Pouso	189	163	278	403	527	169
Auxílio à Navegação	435	582	543	618	746	391
Sub-Total	21.568	59.466	30.404	44.735	35.542	27.790
CUSTOS INDIRETOS						
Organização Terrestre	4.353	2.060	3.392	4.284	6.684	2.668
Serviço ao Passageiro	1.060	—	3.186	4.669	2.072	3.458
Outras Despesas	—	—	—	265	—	—
Sub-Total	5.413	2.060	6.578	9.218	8.756	6.126
DESPESAS OPERACIONAIS						
Despesas Comerciais Pax	590	—	5.609	8.663	3.976	6.548
Despesas Comerciais Carga	—	9.144	854	1.373	2.876	688
Despesas de Administração	3.448	8.115	6.097	8.010	6.272	5.377
Sub-Total	4.038	17.259	12.560	18.046	13.124	12.613
Total Custos/Despesas	31.019	78.785	49.542	71.999	57.422	46.529
Horas Voadas	1.500,83	163,78	29.883,81	11.703,32	18.291,18	3.853,70

DISCRIMINAÇÃO	VASP						
	ELECTRA (RG)	DC-8 CARGA	A-300/B2 PAX	B-727/200 PAX	B-737/200 PAX	B-737/200 CARGA	737/300 PAX
CUSTOS DIRETOS							
Tripulantes Técnicos	4.751	—	5.510	6.047	3.008	2.933	3.035
Comissários de Bordo	1.307	—	4.985	3.494	2.563	—	2.387
Combustível	6.235	20.187	18.176	15.356	9.191	8.976	7.229
Deprec. Equip. de Voo	—	—	30.045	24.857	2.637	2.836	590
Manutenção e Revisão	7.681	—	5.863	5.492	4.706	3.921	1.297
Seguro de Aviões	92	—	3.197	1.505	1.026	1.018	2.763
Arrendamento de Aviões	44	30.996	167	—	1.276	—	15.795
Taxa de Pouso	183	146	437	456	200	142	219
Auxílio à Navegação	434	1.017	615	579	417	350	363
Sub-Total	20.727	52.346	68.995	57.786	25.024	20.176	33.678
CUSTOS INDIRETOS							
Organização Terrestre	3.234	—	7.527	5.528	3.050	2.483	3.113
Serviço ao Passageiro	1.112	—	3.988	2.924	2.286	—	2.100
Outras Despesas	—	—	4.591	1.350	14	—	530
Sub-Total	4.346	—	16.106	9.802	5.350	2.483	5.743
DESPESAS OPERACIONAIS							
Despesas Comerciais Pax	197	—	10.399	7.293	4.831	—	6.288
Despesas Comerciais Carga	4	4.122	1.629	551	219	2.190	387
Despesas de Administração	1.973	—	18.090	13.421	8.515	4.984	9.020
Sub-Total	2.174	4.122	30.118	21.265	13.565	7.174	15.695
Total Custos/Despesas	27.247	56.468	115.219	88.853	43.939	29.833	55.116
Horas Voadas	4.807,91	127,98	8.104,10	3.985,32	52.225,12	5.102,22	5.277,21

14 - Distribuição das despesas — Linhas domésticas e internacionais
1986
 (%)

Nº DAS CONTAS	ESPÉCIE DE DESPESAS	VARIG	CRUZEIRO	TRANSBRASIL	VASP	TOTAL
3100-1	Honorário da Diretoria	0,06	0,13	0,07	0,06	0,07
3100-2	Honorário do Conselho de Administração	—	—	0,03	—	0,01
3100-3	Honorário do Conselho Fiscal	—	—	—	0,01	—
3101-0	Ordenados dos Funcionários	13,71	8,52	11,12	15,96	13,12
3102-0	Ordenados dos Tripulantes — Variável	1,64	0,92	0,89	0,70	1,31
3103-0	Enc. Social sobre a Folha de Pagamento	4,96	3,38	4,46	4,50	4,64
3104-0	Contingências da Legis. sobre Provisões	3,36	3,16	3,13	4,97	3,56
3105-0	Diárias e Despesas de Viagens	2,43	1,16	2,56	3,15	2,41
3106-0	Outras Despesas com o Pessoal	1,21	0,45	2,34	2,27	1,44
3110-1	Consumo de Combustível p/Aeronave	20,39	15,11	24,28	18,30	19,98
3110-2	Consumo de Comb. e Lubrif. em Geral	0,08	0,06	0,17	0,01	0,08
3110-3	Consumo de Material Auxiliar	0,23	0,23	0,20	0,44	0,26
3110-4	Consumo de Material de Escritório	0,67	0,67	0,71	0,11	0,59
3110-5	Consumo de Vestuário Profissional	0,08	0,13	0,09	0,08	0,08
3110-6	Consumo de Material de Comissão	0,30	—	—	0,64	0,28
3110-7	Consumo de Material de Estoque p/OT'S	2,13	1,61	0,80	3,04	2,04
3110-8	Cons. de Mat. Débitos Diretos p/OT'S	1,47	2,29	1,67	0,37	1,42
3120-0	Arrendamento de Aeronaves	4,18	31,30	3,10	4,37	7,17
3121-0	Aluguéis e Arrendamentos em Geral	0,88	0,25	1,12	1,09	0,87
3122-0	Depreciação de Equipamento de Voo	9,20	5,55	7,96	11,99	9,05
3123-0	Depreciação em Geral	0,69	0,17	0,79	1,61	0,79
3130-1	Energia Elétrica	0,20	0,10	0,15	0,29	0,20
3130-2	Gáz, Água e Esgoto	0,03	0,01	0,02	0,03	0,03
3131-0	Comunicação	0,83	0,27	0,67	0,53	0,69
3132-1	Serviços Auxiliares e Org. Terrestre	3,31	0,34	2,10	0,98	2,44
3132-2	Serviços de Limpeza	0,18	0,03	0,15	0,15	0,15
3132-3	Coleta, Entrega e Redespacho de Carga	0,75	0,03	1,04	0,65	0,69
3132-4	Frete e Carretos	0,14	0,07	0,13	0,39	0,18
3132-5	Serviços Profissionais	0,10	0,06	2,57	0,59	0,51
3132-6	Serviços de Terceiros Oficinas	3,14	1,53	4,16	2,35	2,97
3133-0	Seguro de Aeronaves	1,02	0,97	1,57	2,58	1,33
3134-0	Seguro em Geral	0,52	0,27	0,37	0,37	0,45
3140-0	Tarifas de Pousos e Permanência	1,65	1,45	0,69	0,45	1,31
3141-0	Tarifas de Auxílio à Navegação	2,08	1,23	1,04	0,80	1,64
3142-0	Outras Tarifas Aeroportuárias	0,32	0,08	0,12	—	0,23
3150-0	Comissão	10,89	7,65	7,31	5,61	9,20
3151-0	Propaganda, Publicidade e Promoções	2,19	0,19	1,61	1,52	1,78
3161-0	Despesas Diretas com Passageiros	4,14	0,16	5,01	3,41	3,69
3171-0	Impostos e Taxas	0,17	0,05	0,05	0,30	0,16
3172-1	Desemb. de Aer. Passag. e Carga	0,23	0,02	0,03	—	0,14
3172-2	Vôos Interrompidos	0,30	0,40	2,01	0,67	0,60
3172-3	Penalização s/Transp. Mala Postal — RPN	0,07	—	—	—	0,05
3172-4	Custos de Vôos Especiais Bloqueados	—	—	—	—	—
3173-1	Contribuição à Sindicato e Associações	0,06	0,04	2,48	0,03	0,38
3173-2	Gratificações, Presentes e Donativos	0,01	—	0,10	0,17	0,04
3173-3	Contribuição Aerus	0,53	2,01	—	2,13	0,88
3173-5	Doação à Fundação Mobral	—	—	—	—	—
3174-0	Amortização em Geral	0,16	0,09	0,29	1,14	0,32
3179-1	Representações	0,03	—	0,04	0,02	0,02
3179-2	Despesas Legais e Judiciais	0,02	0,02	0,02	0,89	0,16
3179-3	Despesas Bancárias	0,04	0,10	0,12	—	0,05
3179-4	Jornais, Revistas e Livros Técnicos	0,04	0,02	0,05	0,04	0,04
3179-5	Riscos não Segurados	0,08	0,05	0,04	0,10	0,07
3179-6	PIS — Recursos Próprios	0,04	—	—	—	0,02
3179-7	Manuais de Tráfego de Horário	0,10	—	—	—	0,06
3179-8	Finsocial	0,03	—	—	0,01	0,02
3179-9	Despesas Diversas	0,11	0,08	0,57	0,02	0,15
3180-0	Custos de Serviços Prestados à Terceiros	—	—	—	0,11	0,02
3189-0	Custos Integrados	(1,41)	7,30	—	—	—
3172-5	Vôos Improdutivos	0,17	0,27	—	—	0,13
3110-9	Consumo Material — Teste	—	—	—	—	—
3173-4	Donativos Brasil	—	—	—	—	—
3178-0	Tarifas de Prestações de Serviços Bancários	0,02	0,02	—	—	0,01
3132-7	Serviços de Guardas e Vigilância	0,01	—	—	—	—
3173-0	Doação Patrocinio e Investimento	0,03	—	—	—	0,02
	TOTAL DAS DESPESAS POR ESPÉCIE	100,00	100,00	100,00	100,00	100,00

15 – Indústria: Planilha de custos consolidada por setor de atividades – 1981-86
(%)

15.1 – Indústria doméstica

DISCRIMINAÇÃO	1981	1982	1983	1984	1985	1986
Amortizações	0,26	0,49	1,15	0,70	0,68	0,63
Câmbio	9,74	9,26	11,76	13,83	16,72	15,62
Combustível	30,87	31,94	31,11	31,18	27,28	22,52
Despesas Fiscais	0,07	0,08	0,14	0,13	0,18	0,22
Despesas de Vendas	5,56	6,06	5,84	7,19	7,54	8,29
Encargos com o Pessoal	24,66	27,37	24,61	22,03	23,51	23,12
Índice Geral de Preços	18,88	—	—	2,01	—	—
OTN	—	21,17	22,06	20,27	21,17	26,90
Juros, Desc. e Desp. Banc.	7,30	0,86	0,97	0,06	0,04	0,07
Serviços Públicos	1,16	1,25	1,08	1,07	1,04	1,00
Tarifas Aeroportuárias	1,50	0,75	0,66	0,68	0,79	0,68
Tarifas de Comunic. e Auxílio	—	0,77	0,62	0,85	1,05	0,95
TOTAL	100,00	100,00	100,00	100,00	100,00	100,00

15.2 – Indústria internacional

DISCRIMINAÇÃO	1981	1982	1983	1984	1985	1986
Amortizações	0,58	0,47	0,36	0,33	0,42	0,34
Câmbio	10,05	9,72	12,14	13,17	14,60	9,98
Combustível	30,96	31,00	31,67	28,03	25,86	22,25
Despesas Fiscais	0,16	0,10	0,14	0,14	0,18	0,22
Despesas de Vendas	7,25	11,64	12,38	16,28	15,76	15,79
Encargos com o Pessoal	24,63	19,47	18,09	16,50	17,48	17,99
Índice Geral de Preços	19,79	—	—	0,13	—	—
OTN	—	22,65	19,99	19,78	20,08	26,90
Juros, Desc. e Desp. Banc.	2,52	0,04	0,05	0,04	0,03	0,08
Serviços Públicos	1,28	0,95	0,90	0,93	0,92	1,01
Tarifas Aeroportuárias	2,78	2,21	2,29	2,44	2,42	2,69
Tarifas de Comunic. e Auxílio	—	1,75	1,99	2,23	2,25	2,75
TOTAL	100,00	100,00	100,00	100,00	100,00	100,00

15.3 – Indústria doméstica e internacional

DISCRIMINAÇÃO	1981	1982	1983	1984	1985	1986
Amortizações	0,41	0,48	0,78	0,53	0,55	0,48
Câmbio	9,89	9,47	11,94	13,51	15,65	12,86
Combustível	30,91	31,50	31,37	29,69	26,56	22,38
Despesas Fiscais	0,11	0,09	0,14	0,13	0,18	0,22
Despesas de Vendas	6,36	8,65	8,91	11,52	11,69	12,96
Encargos com o Pessoal	24,65	23,70	21,55	19,40	20,46	20,61
Índice Geral de Preços	19,32	—	—	1,11	—	—
OTN	—	21,86	21,09	20,03	20,62	26,90
Juros, Desc. e Desp. Banc.	5,02	0,48	0,53	0,05	0,04	0,08
Serviços Públicos	1,22	1,11	1,00	1,00	0,98	1,02
Tarifas Aeroportuárias	2,11	1,43	1,43	1,52	1,61	1,66
Tarifas de Comunic. e Auxílio	—	1,23	1,26	1,51	1,66	1,83
TOTAL	100,00	100,00	100,00	100,00	100,00	100,00

Balço Patrimonial por Empresa — Em 31.12.86

(Cz\$ 1.000)

DISCRIMINAÇÃO	VARIG	CRUZEIRO	VASP	TRANSBRASIL	INDÚSTRIA
ATIVO					
Ativo Circulante	5.495.426	493.468	1.498.012	1.385.981	8.872.887
Disponível	482.724	25.878	129.107	107.386	745.095
Créditos	3.144.832	307.677	1.005.239	1.000.754	5.458.502
Estoques	819.022	145.457	222.127	217.934	1.404.540
Investimentos Temporários	672.193	—	—	—	672.193
Despesas Antecipadas	376.655	14.456	141.539	59.907	592.557
Ativo Realizável a Longo Prazo	121.932	1.514	25.867	154.932	304.245
Ativo Permanente	17.736.330	1.420.501	8.729.163	4.407.137	32.293.131
Investimentos	755.302	62.037	55.361	53.503	926.203
Imobilizado	16.873.628	1.248.909	8.367.325	4.298.580	30.788.442
Diferido	107.400	10.681	306.477	55.054	479.612
Imobilização em Andamento	—	98.874	—	—	98.874
TOTAL DO ATIVO	23.353.688	1.915.483	10.253.042	5.948.050	41.470.263
PASSIVO					
Passivo Circulante	6.457.807	833.098	4.658.385	2.050.402	13.999.692
Passivo Exigível a Longo Prazo	9.683.023	455.898	3.995.270	2.338.188	16.472.379
Resultado de Exercícios Futuros	—	—	—	—	—
Patrimônio Líquido	7.212.858	626.487	1.599.387	1.559.460	10.998.192
Capital Social Realizado	844.111	214.994	761.316	450.000	2.270.421
Aumento do Capital Subscrito	—	—	72.781	—	72.781
Reservas de Capital	620.048	180.012	526.957	417.825	1.744.842
Reservas de Lucro	5.635.866	229.013	—	545.846	6.410.725
Reservas de Reavaliação	68.488	2.468	468.364	145.789	685.109
Lucros/Prejuízos Acumulados	44.345	—	(230.031)	—	(185.686)
TOTAL DO PASSIVO	23.353.688	1.915.483	10.253.042	5.948.050	41.470.263

17. Balanço Patrimonial da Indústria — 1981/86

(Cz\$ 1.000)

DISCRIMINAÇÃO	1981	1982	1983	1984	1985	1986
ATIVO						
Ativo Circulante	51.896	131.263	340.298	1.323.985	4.159.206	8.872.887
Disponível	6.324	23.922	33.585	158.739	439.822	745.095
Créditos	33.701	84.905	243.345	955.144	2.941.482	5.458.502
Estoques	9.808	17.829	45.470	115.412	524.467	1.404.540
Investimentos Temporários	—	—	—	—	—	672.193
Despesas Antecipadas	2.063	4.606	17.895	94.680	253.433	592.557
Ativo Realizável a Longo Prazo	11.013	3.127	18.006	27.890	302.563	304.245
Ativo Permanente	143.363	342.214	1.308.125	4.142.973	18.385.401	32.293.131
Investimentos	5.028	11.361	31.864	117.526	468.582	926.203
Imobilizados	132.855	306.187	1.230.756	3.908.893	17.632.241	30.788.442
Diferido	5.479	24.665	45.505	116.553	284.576	479.612
Imobilizações em Andamento	—	—	—	—	—	98.874
TOTAL DO ATIVO	206.274	476.605	1.656.430	5.494.849	22.847.170	41.470.263
PASSIVO						
Passivo Circulante	70.994	165.233	591.075	1.938.284	6.920.981	13.999.692
Passivo Exigível a Longo Prazo	83.931	190.227	814.366	2.477.895	11.786.939	16.472.379
Resultados de Exercícios Futuros	112	2.672	7.908	56.790	—	—
Patrimônio Líquido	51.236	118.471	253.080	1.021.879	4.139.248	10.998.192
Capital Social Realizado	12.866	94.707	60.026	197.821	723.178	2.270.421
Aumento de Capital Subscrito	—	—	9.401	30.391	15.914	72.781
Reservas de Capital	13.396	27.415	78.827	323.036	1.201.787	1.744.842
Reservas de Lucro	15.214	37.997	95.111	480.421	2.199.739	6.410.725
Reservas de Reavaliação	7.282	21.133	59.607	173.002	486.599	685.109
Lucros/Prejuízos Acumulados	2.475	7.218	(49.893)	(182.794)	(487.970)	(185.686)
TOTAL DO PASSIVO	206.274	476.605	1.666.430	5.494.849	22.847.170	41.470.263

18. Balanço Patrimonial da Indústria: Análise vertical e horizontal – 1981/86

ATIVO	1981		1982		1983		1984		1985		1986	
	Δ %	% Em Relação ao Total	Δ %	% Em Relação ao Total	Δ %	% Em Relação ao Total	Δ %	% Em Relação ao Total	Δ %	% Em Relação ao Total	Δ %	% Em Relação ao Total
Ativo Circulante	79,5	25,2	152,9	27,5	159,2	20,4	289,1	24,1	214,1	18,2	113,3	21,4
Disponível	(0,1)	3,1	278,3	5,0	40,4	2,0	372,6	2,9	177,1	1,9	69,4	1,8
Créditos	40,1	16,3	274,0	17,8	186,6	14,6	292,5	17,4	208,0	12,9	85,6	13,2
Estoques	82,3	4,8	81,8	3,7	155,0	2,7	153,8	2,1	354,4	2,3	167,8	3,4
Despesas Diferidas	104,8	1,0	123,3	1,0	288,5	1,1	429,1	1,7	167,6	1,1	133,8	1,4
Investimentos												
Temporários	—	—	—	—	—	—	—	—	—	—	—	1,6
Ativo Realizável a												
Longo Prazo	344,1	5,3	(71,6)	0,7	475,8	1,1	54,9	0,5	984,8	1,3	0,6	0,7
Ativo Permanente	163,1	69,5	138,7	71,8	282,3	78,5	216,7	75,4	343,8	80,5	75,6	77,9
Investimentos	141,8	2,4	125,9	2,4	180,5	1,9	268,8	2,2	298,7	2,1	97,7	2,2
Imobilizado	158,7	64,4	130,5	64,2	302,0	73,9	217,6	71,1	351,1	77,2	74,6	74,2
Diferido	420,1	2,7	350,2	5,2	84,5	2,7	156,1	2,1	142,2	1,2	68,5	1,2
Imobilizações em												
Andamento	—	—	—	—	—	—	—	—	—	—	—	0,3
TOTAL DO ATIVO	140,2	100,0	131,1	100,0	249,6	100,0	229,7	100,0	315,8	100,0	81,5	100,0

PASSIVO	1981		1982		1983		1984		1985		1986	
	Δ %	% Em Relação ao Total	Δ %	% Em Relação ao Total	Δ %	% Em Relação ao Total	Δ %	% Em Relação ao Total	Δ %	% Em Relação ao Total	Δ %	% Em Relação ao Total
Passivo Circulante	143,9	34,4	132,7	34,7	257,7	35,4	227,9	35,3	257,1	30,3	102,3	33,8
Passivo Exigível a Longo												
Prazo	143,1	40,7	126,6	39,9	328,1	48,9	204,3	45,1	375,7	51,6	39,8	39,7
Resultado de Exercícios												
Futuros	(82,7)	0,1	2.286,2	0,6	195,9	0,5	618,1	1,0	(100,0)	—	—	—
Patrimônio Líquido	137,2	24,8	131,2	24,8	113,6	15,2	303,8	18,6	305,1	18,1	165,7	26,5
Capital Social Realizado	70,9	6,2	92,0	5,2	143,0	3,6	229,6	3,6	265,6	3,2	214,0	5,5
Aumento de Capital												
Subscrito	—	—	—	—	—(1)	0,6	223,3	0,6	(47,6)	0,1	357,3	0,2
Reservas de Capital	184,5	6,5	104,6	5,8	187,5	4,7	309,8	5,9	272,0	5,3	45,2	4,2
Reservas de Lucro	128,1	7,4	149,7	8,0	150,3	5,7	405,1	8,7	357,9	9,7	191,4	15,4
Reservas de Reavaliação	1.123,0	3,5	190,2	4,4	182,1	3,6	190,2	3,1	181,3	1,9	40,8	1,6
Lucros/Prejuízos												
Acumulados	19,0	1,2	191,7	1,5	(791,2)	(3,0)	266,4	(3,3)	167,0	(2,1)	(61,9)	(0,4)
TOTAL DO PASSIVO	140,2	100,0	131,1	100,0	249,6	100,0	229,7	100,0	315,8	100,0	81,5	100,0

(1) Valor inexistentes no ano anterior, o que impossibilita o cálculo da variação.

19 — Demonstrativo de resultados por empresa — 1986
(Cz\$ 1.000)

DISCRIMINAÇÃO	VARIG		CRUZEIRO	
	MAR/DEZ	JAN/FEV	MAR/DEZ	JAN/FEV
1 - Receita Operacional	14.645.512	2.133.325	2.845.190	484.692
Receita de Voo	13.875.765	2.025.599	2.525.849	428.703
Outras Receitas Operacionais	769.747	107.726	319.341	55.989
2 - Custos dos Serviços Prestados	(9.404.757)	(1.558.033)	(2.155.767)	(359.354)
Custo de Voo	(7.481.140)	(1.239.357)	(1.768.331)	(289.343)
Outros Custos Operacionais	(430.397)	(78.323)	(219.225)	(42.777)
Depreciação Apropriada ao Custo de Serviços	(878.790)	(131.956)	(157.252)	(25.315)
Depreciação Equipamento Leasing	(591.169)	(93.789)	—	—
Reajustamento de Estoque Provisões	(23.261)	(14.608)	(10.959)	(1.919)
3 - Lucro Bruto	5.240.755	575.292	689.423	125.338
4 - Despesas Comerciais	(2.798.783)	(399.178)	(398.176)	(60.872)
5 - Gastos Gerais	(783.019)	(112.540)	(157.119)	(23.589)
Impostos e Taxas Diversas	—	—	—	—
Outras Depreciações	—	—	—	—
Honorários da Administração	(9.438)	(1.428)	(3.336)	(564)
Despesas Administrativas	(767.513)	(110.183)	(153.162)	(22.926)
Despesas com Vendas	—	—	—	—
Dep. Aprop. às Desp. Administrat.	(6.068)	(929)	(621)	(99)
Reajustamento de Despesas Provisionadas	—	—	—	—
6 - Provisão para Créditos de Liq. Duvidosa	(21.602)	(5.512)	(3.502)	(525)
7 - Resultado Financeiro Líquido	83.672	92.873	(45.811)	(73.461)
Outras Receitas Operacionais	—	—	—	—
Receitas Financeiras	166.759	57.812	14.862	8.056
Despesas Financeiras	(104.724)	(13.637)	(48.676)	(9.943)
Variações Monetárias p/Capital de Giro	21.637	48.698	(11.997)	(71.574)
Outras Despesas Operacionais	—	—	—	—
8 - Resultado de Participações	52.110	17.654	13.558	5.235
Part. no Res. de Controladas e Coligadas	52.057	17.654	13.558	5.235
Dividendos e Rendimentos de Outros Invest.	53	—	—	—
9 - Resultado de Equiv. Patrimonial	—	—	—	—
10 - Lucro Operacional	1.773.133	168.589	98.373	(27.874)
11 - Receitas não Operacionais	116.464	3.484	22.744	41
12 - Despesas não Operacionais	(32.556)	(10.950)	(5.009)	(576)
13 - Efeito Inflacionário	603.955	(643.402)	152.833	70.557
a) Saldo da Correção Monetária	2.057.810	2.333.631	197.267	242.651
b) Variações Cambiais	(1.453.855)	(2.977.033)	(44.434)	(172.094)
14 - Lucro Antes Imposto de Renda	2.460.996	(482.279)	268.941	42.148
Imposto de Renda	—	—	—	—
Provisão p/Imposto de Renda	(216.914)	13.624	(34.639)	—
15 - Lucro na Baixa de Bens do Ativo	—	—	—	—
16 - Participação Funcionários e Administradores	—	—	—	—
17 - Lucro Líquido do Período	2.244.082	(468.655)	234.302	42.148
18 - Lucro p/Ação de Capital	—	—	—	—

Composição do Lucro Líquido do Exercício (Cz\$ 1.000)

	VARIG	CRUZEIRO
Resultado Líquido do Período:		
Dois meses findos em 28/02/86	(468.655)	42.148
Dez meses findos em 31/12/86	2.224.082	234.302
Resultado do exercício antes dos ajustes	1.775.427	276.450
Ajustes do Programa de Estabilização Econômica - DL 2284/86	585.122	60.847
Lucro Líquido do Exercício	2.360.549	337.297
Lucro por lote de mil ações no final do exercício	Cz\$ 11,22	Cz\$ 5,48

19 - Demonstrativo de resultados por empresa - 1986
(Cz\$ 1.000)

DISCRIMINAÇÃO	TRANSBRASIL		VASP	
	MAR/DEZ	JAN/FEV	MAR/DEZ	JAN/FEV
1 - Receita Operacional	3.546.341	501.869	3.579.357	557.676
Receita de Voo	3.439.528	486.505	3.498.935	547.664
Outras Receitas Operacionais	106.813	15.364	80.422	10.012
2 - Custos dos Serviços Prestados	(2.553.712)	(368.141)	(2.786.920)	(436.422)
Custo de Voo	(2.406.168)	(347.626)	(2.302.162)	(361.784)
Outros Custos Operacionais	(147.544)	(20.515)	—	—
Depreciação Apropriada ao Custo de Serviços	—	—	(484.758)	(74.638)
Depreciação Equipamento Leasing	—	—	—	—
Reajustamento de Estoque Provisões	—	—	—	—
3 - Lucro Bruto	992.629	133.728	792.437	121.254
4 - Despesas Comerciais	—	—	—	—
5 - Gastos Gerais	(780.904)	(118.228)	(903.466)	(135.242)
Impostos e Taxas Diversas	—	—	—	—
Outras Depreciações	—	—	—	—
Honorários da Administração	(3.227)	(398)	(3.038)	(388)
Despesas Administrativas	(367.437)	(55.641)	(360.746)	(48.334)
Despesas com Vendas	(410.240)	(62.189)	(539.682)	(86.520)
Dep. Aprop. às Desp. Administrat.	—	—	—	—
Reajustamento de Despesas Provisonadas	—	—	—	—
6 - Provisão para Créditos de Liq. Duvidosa	—	—	—	—
7 - Resultado Financeiro Líquido:	(59.911)	(8.491)	(190.690)	(16.185)
Outras Receitas Operacionais	—	—	—	—
Receitas Financeiras	74.001	53.863	79.762	60.497
Despesas Financeiras	(133.912)	(62.354)	(270.452)	(76.682)
Variações Monetárias p/Capital de Giro	—	—	—	—
Outras Despesas Operacionais	—	—	—	—
8 - Resultado de Participações:	(332)	3.284	—	—
Part. no Res. de Controladas e Coligadas	(332)	3.284	—	—
Dividendos e Rendimentos de Outros Invest.	—	—	—	—
9 - Resultado de Equiv. Patrimonial	—	—	—	—
10 - Lucro Operacional	151.482	10.293	(301.719)	(30.173)
11 - Receitas não Operacionais	—	—	—	—
12 - Despesas não Operacionais	(1.096)	(6.362)	—	—
13 - Efeito Inflacionário:	324.384	(16.208)	712.941	(50.981)
a) Saldo da Correção Monetária	533.566	632.779	1.192.580	1.299.810
b) Variações Cambiais	(209.182)	(648.987)	(479.644)	(1.350.791)
14 - Lucro Antes Imposto de Renda	474.770	(12.277)	411.222	(81.154)
Imposto de Renda	(76.930)	—	(80.231)	—
Provisão p/Imposto de Renda	—	—	(80.231)	—
15 - Lucro na Baixa de Bens do Ativo	—	—	61.404	120.376
16 - Participação Funcionários e Administradores	—	—	—	—
17 - Lucro Líquido do Período	397.840	(12.277)	392.395	39.222
18 - Lucro p/Ação de Capital	—	—	—	—

Composição do Lucro Líquido do Exercício (Cz\$ 1.000)

	TRANSBRASIL	VASP
Resultado Líquido do Período:		
Dois meses findos em 28/02/86	(12.227)	39.222
Dez meses findos em 31/12/86	397.840	392.395
Resultado do Exercício Antes dos Ajustes	385.563	431.617
Ajustes do Programa de Estabilização Econômica DL. 2284/86	99.554	346.056
Participações funcionários e administradores	(41.235)	—
Lucro Líquido do Exercício	443.882	777.673
Lucro por lote de mil ações no final do exercício	Cz\$ 0,986	Cz\$ 0,276

19 - Demonstrativo de resultados por empresa — 1986
(Cz\$ 1.000)

DISCRIMINAÇÃO	INDÚSTRIA	
	MAR/DEZ	JAN/FEV
1 - Receita Operacional	24.616.400	3.677.562
Receita de Voo	23.340.077	3.488.471
Outras Receitas Operacionais	1.276.323	189.091
2 - Custos dos Serviços Prestados	(16.901.156)	(2.721.950)
Custo de Voo	(13.957.801)	(2.238.110)
Outros Custos Operacionais	(797.166)	(141.615)
Depreciação Apropriada ao Custo de Serviços	(1.520.800)	(231.909)
Depreciação Equipamento Leasing	(591.169)	(93.789)
Reajustamento de Estoque Provisões	(34.220)	(16.527)
3 - Lucro Bruto	7.715.244	955.612
4 - Despesas Comerciais	(3.196.959)	(460.050)
5 - Gastos Gerais	(2.624.508)	(389.599)
Impostos e Taxas Diversas	—	—
Outras Depreciações	—	—
Honorários da Administração	(19.039)	(2.778)
Despesas Administrativas	(1.648.858)	(237.084)
Despesas com Vendas	(949.922)	(148.709)
Dep. Aprop. às Desp. Administrat.	(6.689)	(1.028)
Reajustamento de Despesas Provisionadas	—	—
6 - Provisão para Créditos de Liq. Duvidosa	(25.104)	(6.037)
7 - Resultado Financeiro Líquido:	(212.740)	(5.264)
Outras Receitas Operacionais	—	—
Receitas Financeiras	335.384	180.228
Despesas Financeiras	(557.764)	(162.616)
Variações Monetárias p/Capital de Giro	9.640	(22.876)
Outras Despesas Operacionais	—	—
8 - Resultado de Participações:	65.336	26.173
Part. no Res. de Controladas e Coligadas	65.283	26.173
Dividendos e Rendimentos de Outros Invest.	53	—
9 - Resultado de Equiv. Patrimonial	—	—
10 - Lucro Operacional	1.721.269	120.835
11 - Receitas não Operacionais	139.208	3.525
12 - Despesas não Operacionais	(38.661)	(17.888)
13 - Efeito Inflacionário:	1.794.113	(640.034)
a) Saldo da Correção Monetária	3.981.228	4.508.871
b) Variações Cambiais	(2.187.115)	(5.148.905)
14 - Lucro Antes Imposto de Renda	3.615.929	(533.562)
Imposto de Renda	(76.930)	—
Provisão p/Imposto de Renda	(331.784)	13.624
15 - Lucro na Baixa de Bens do Ativo	61.404	120.376
16 - Participação Funcionários e Administradores	—	—
17 - Lucro Líquido do Período	3.268.619	(399.562)
18 - Lucro p/Ação de Capital	—	—

Composição do Lucro Líquido do Exercício (Cz\$ 1.000)

Resultado Líquido do Período:	
Dois meses findos em 28/02/86	(399.562)
Dez meses findos em 31/12/86	3.268.619
Resultado do Exercício Antes dos Ajustes	2.869.057
Ajustes do Programa de Estabilização Econômica DL. 2284/86	1.091.579
Participações funcionários e administradores	41.235
Lucro Líquido do Exercício	3.919.401
Lucro por lote de mil ações no final do exercício	Cz\$ 17.962

20 — Demonstrativo de resultados da Indústria — 1981/86
(Cz\$ 1.000)

DISCRIMINAÇÃO	1981	1982	1983	1984	1985	1986	
						JAN/FEV	MAR/DEZ
1 - Receita Operacional Bruta	156.947	327.260	878.881	3.129.259	10.858.116	3.677.562	24.616.400
Receitas de Vão	153.362	319.792	834.356	2.932.643	10.355.683	3.488.471	23.340.077
Outras Receitas Operacionais	3.584	7.467	44.525	196.615	502.432	189.091	1.276.323
2 - Custos dos Serviços Prestados	143.013	285.102	500.409	1.977.408	6.941.141	2.379.725	14.754.967
Custos de Vão	135.145	267.581	453.734	1.815.501	6.567.582	2.238.110	13.957.801
Outros Custos Operacionais	7.868	17.521	46.674	161.907	373.558	141.615	797.166
3 - Acerto de Provisões	(61)	(1.577)	(197.512)	(286.741)	(826.884)	(342.225)	(2.146.189)
4 - Lucro Bruto 1-2+3	13.872	40.581	180.959	865.109	3.090.090	955.612	7.715.244
5 - Despesas Gerais e Administrativas	12.807	37.493	203.702	677.976	2.567.811	855.686	5.846.571
6 - Receitas Financeiras Líquidas	(1.500)	(1.641)	16.027	(58.666)	(89.716)	17.612	(222.380)
7 - Resultado de Participação em Outras Empresas	206	381	(1.718)	(7.262)	19.266	26.173	65.336
8 - Lucro Operacional (4-5+6+7)	(228)	11.828	(8.434)	121.203	451.828	143.711	1.711.629
9 - Receitas não Operacionais	2.415	1.434	1.612	16.371	247.330	3.525	139.208
10 - Despesas não Operacionais	156	412	1.478	3.106	24.031	17.888	38.661
11 - Efeito Inflacionário (a-b+c-d)	31	10.274	(31.552)	122.208	388.321	(542.534)	1.865.157
a) Saldo da Correção Monetária	36.521	97.872	381.801	2.290.297	6.913.299	4.508.871	3.981.228
b) Variações Cambiais e Monetárias	36.487	88.618	416.257	2.167.810	6.548.426	(5.171.781)	(2.177.475)
c) Lucro na Venda de bens	(2)	1.199	2.903	(278)	23.447	120.376	61.404
d) Perdas no Inventário do Ativo Perm.	—	179	—	—	—	—	—
12 - Lucro Antes do I.R. (8+9-10+11)	2.062	13.123	(39.853)	256.676	1.063.447	(413.186)	3.677.333
13 - I.R. Diferido	16	31	71	211	—	—	76.930
14 - Posição para I.R.	544	1.224	1.278	20.789	105.098	13.624*	331.784
15 - Participações	37	158	—	4.046	35.406	—	—
16 - Lucro Líquido do Exercício (12-13-14-15)	1.464	11.709	(41.203)	231.629	922.943	(399.562)	3.268.619

OBSERVAÇÕES:

* Relativo à Reversão do I.R. sobre o lucro inflacionário.

1. ACERTOS DE PROVISÕES INCLUI:

Depreciação total — Depreciação apropriada ao custo, Reajuste de Estoques e provisões.

2. DESPESAS GERAIS E ADMINISTRATIVAS INCLUEM:

Honorários da administração + Impostos e taxas + Despesas com vendas + Despesas comerciais + Despesas administrativas + Provisão para devedores duvidosos — Revisão do saldo anterior + Reajustes diversos + Outras depreciações — Outras receitas operacionais + Depreciação apropriada das despesas administrativas + Outras despesas operacionais.

3. O Resultado financeiro líquido não inclui variações monetárias para capital de giro, as quais foram incluídas no efeito inflacionário (item b).

4. RESULTADO DE PARTICIPAÇÕES EM OUTRAS EMPRESAS INCLUI:

Participação no resultado de outras empresas + Dividendos e Rendimentos de outros investimentos + Resultado de equivalência patrimonial.

21 — Demonstrativo de resultados da indústria: análise vertical e horizontal — 1981/86

DISCRIMINAÇÃO	1981*		1982		1983		1984		1985		1986**	
	Δ %	% Em Relação ao Total	Δ %	% Em Relação ao Total	Δ %	% Em Relação ao Total	Δ %	% Em Relação ao Total	Δ %	% Em Relação ao Total	% Em Relação ao Total Jan/Fev	% Em Relação ao Total Mar/Dez
1 — Receita Operacional Bruta	96,3	100,0	108,5	100,0	168,6	100,0	256,1	100,0	247,0	100,0	100,0	100,0
Receitas de Voo	97,0	97,7	108,5	97,7	160,9	94,9	251,5	93,7	253,1	95,4	94,9	94,8
Outras Receitas Operacionais	71,8	2,3	108,3	2,3	496,2	5,1	341,6	6,3	155,5	4,6	5,1	5,2
2 — Custos dos Serviços Prestados	104,8	(91,1)	99,4	(87,1)	75,5	(56,9)	295,2	(63,2)	251,0	(63,9)	(64,7)	(59,9)
Custos de Voo	105,8	86,1	98,0	81,7	69,6	51,6	300,1	58,0	261,8	60,5	60,9	56,7
Outros Custos Operacionais	87,9	5,0	122,7	5,4	166,4	5,3	246,9	5,2	130,7	3,4	3,8	3,2
3 — Acerto de Provisões	(118,4)	(*)	2.451,6	(0,5)	12.422,2	(22,5)	(5,5)	(9,2)	188,4	(7,6)	(9,3)	(8,7)
4 — Lucro Bruto	33,0	8,9	192,5	12,4	345,9	20,6	378,1	27,6	257,2	28,5	26,0	31,4
5 — Despesas Gerais e Administrativas	73,4	(8,2)	192,8	(11,4)	443,3	(23,2)	232,8	(21,6)	278,7	(24,5)	(23,3)	(23,8)
6 — Receitas Financeiras Líquidas	(286,5)	(1,0)	9,4	(0,5)	1.076,6	1,8	(100,4)	(1,9)	52,9	(0,8)	0,5	(0,9)
7 — Resultado de Participação em Outras Empresas	89,3	0,1	84,5	0,1	(549,9)	(0,2)	322,6	(0,2)	365,3	0,2	0,7	0,3
8 — Lucro Operacional	(105,8)	(0,2)	901,2	0,6	(561,3)	(1,0)	1.337,0	3,9	272,3	4,2	3,9	7,0
9 — Receitas não Operacionais	166,4	1,5	(40,6)	0,4	12,5	0,2	915,0	0,5	1.410,7	2,3	0,1	0,6
10 — Despesas não Operacionais	34,1	(*)	163,6	(0,1)	258,1	(0,2)	99,8	0,1	673,5	(0,2)	(0,5)	(0,2)
11 — Efeito inflacionário:	101,6	(*)	32.467,2	3,1	(407,1)	(3,6)	(487,3)	3,9	217,8	3,6	(14,7)	7,6
a) Saldo da Correção Monetária	492,2	23,3	168,0	29,9	290,1	43,4	499,9	73,2	201,9	63,7	122,6	16,2
b) Variações Cambiais e Monetárias	324,8	(23,3)	142,9	(27,1)	369,7	(47,4)	(420,8)	69,3	202,1	(60,3)	(140,6)	(8,9)
c) Lucro na Venda de Bens	(100,6)	(*)	47.358,5	0,4	142,0	0,3	(109,6)	(*)	8.509,3	0,2	3,3	0,3
d) Perdas no Invent. do Ativo Perm.	—	—	...(1)	(0,1)	(100,0)	—	—	—	—	—	—	—
12 — Lucro Antes do I.R.	(24,1)	1,3	536,4	4,0	(403,7)	(4,6)	744,1	8,2	314,3	9,8	(11,2)	15,0
13 — I.R. Diferido	73,3	(*)	93,1	(*)	131,1	(*)	194,4	(*)	100,0	—	—	(0,3)
14 — Provisão para I.R.	20,0	(0,3)	124,9	(0,4)	4,4	(0,1)	1.526,6	0,7	405,5	(1,0)	0,4	(1,4)
15 — Participações	0	(*)	329,4	(*)	(100,0)	—	...(1)	(0,1)	775,0	(0,3)	—	—
16 — Lucro Líquido do Exercício	(33,9)	1,0	699,4	3,6	(451,9)	(4,7)	662,2	7,4	298,6	8,5	(10,8)	13,3

(1) Valor inexistente no ano anterior

(*) Valores inexpressivos relativamente à receita operacional bruta

(**) Somente análise vertical

22 – Crescimento real* dos principais itens do demonstrativo de resultados da indústria – 1981/86
(%)

DISCRIMINAÇÃO	1981	1982	1983	1984	1985	1986
Receita Operacional Bruta	0,6	4,4	13,6	10,0	3,5	57,9
Custo dos Serviços Prestados	5,0	(0,2)	(43,6)	22,1	4,7	59,3
Lucro Bruto	(31,8)	46,5	43,4	47,7	6,6	70,1
Despesas Gerais e Administrativas	(11,1)	46,6	74,7	2,8	13,0	58,2
Lucro Operacional	(103,0)	501,4	(248,3)	343,8	11,1	148,9
Efeito Inflacionário	100,8	16.208,1	(198,7)	19,6	(5,2)	106,4
Lucro Líquido do Exercício	(66,1)	300,3	(213,2)	135,4	18,9	88,4

Nota*A taxa de crescimento em 1986 foi feita, considerando a soma dos Demonstrativos de Resultados de jan/fev e mar/dez.

* Em relação ao IGP – D.I.

23 – Crescimento real* dos principais itens do balanço patrimonial da indústria – 1981/86
(%)

DISCRIMINAÇÃO	1981	1982	1983	1984	1985	1986
(A) ATIVO						
Ativo Circulante	8,0	26,6	(16,7)	20,1	(6,3)	29,3
Realizável a Longo Prazo	127,6	(85,8)	85,1	(52,5)	223,7	(39,1)
Ativo Permanente	34,9	19,5	22,9	(2,2)	32,4	6,5
Total do Ativo	23,1	15,7	12,4	1,8	24,2	10,0
(B) PASSIVO						
Passivo Circulante	25,0	16,5	15,0	1,3	6,6	22,6
Exigível a Longo Prazo	21,6	13,5	37,7	(6,0)	42,0	(15,3)
Resultado de Exerc. Futuros	(91,1)	1.094,9	(4,9)	(121,8)	(100,0)	—
Patrimônio Líquido	21,6	15,8	(31,3)	24,7	20,9	61,0
Total do Passivo	23,1	15,7	12,4	1,8	24,1	10,0

* Em relação ao IGP – D.I.

24 — Índices econômico-financeiros por empresa — 1981-86

24.1 — Índices de rentabilidade

DISCRIMINAÇÃO	ÍNDICES (%)					
	1981	1982	1983	1984	1985	1986
VARIG						
1 — Margem Bruta (Lucro Operacional Bruto/ Receitas Operacionais)	5,3	8,4	25,1	32,2	29,6	35,8
2 — Margem Líquida (Lucro Operacional Líquido/ Receitas Operacionais)	3,3	3,7	0,6	4,6	8,7	12,1
3 — Rentabilidade do Capital Próprio (Lucro Líquido/Patrimônio Líquido)	10,0	12,0	5,0	26,7	25,3	32,7
VASP						
1 — Margem Bruta (Lucro Operacional Bruto/ Receitas Operacionais)	21,2	19,8	13,3	24,7	27,3	22,1
2 — Margem Líquida (Lucro Operacional Líquido/ Receitas Operacionais)	(5,6)	(15,1)	(21,8)	(5,6)	0,9	(8,4)
3 — Rentabilidade do Capital Próprio (Lucro Líquido/Patrimônio Líquido)	(7,1)	5,5	(110,7)	16,7	18,4	48,6
CRUZEIRO						
1 — Margem Bruta (Lucro Operacional Bruto/ Receitas Operacionais)	0,5	6,5	11,5	22,5	19,5	24,2
2 — Margem Líquida (Lucro Operacional Líquido/ Receitas Operacionais)	0,9	6,5	(3,6)	(6,2)	(8,9)	3,5
3 — Rentabilidade do Capital Próprio (Lucro Líquido/Patrimônio Líquido)	(19,1)	13,0	(71,5)	(7,8)	(7,8)	53,8
TRANSBRASIL						
1 — Margem Bruta (Lucro Operacional Bruto/ Receitas Operacionais)	16,9	26,5	17,2	29,3	31,9	28,0
2 — Margem Líquida (Lucro Operacional Líquido/ Receitas Operacionais)	(1,0)	2,7	(6,6)	1,2	8,6	4,3
3 — Rentabilidade do Capital Próprio (Lucro Líquido/Patrimônio Líquido)	8,1	9,9	(3,9)	22,2	14,9	28,5
INDÚSTRIA						
1 — Margem Bruta (Lucro Operacional Bruto/ Receitas Operacionais)	8,8	12,4	20,6	29,5	28,4	31,3
2 — Margem Líquida (Lucro Operacional Líquido/ Receitas Operacionais)	(0,1)	5,6	(1,0)	1,2	5,3	7,0
3 — Rentabilidade do Capital Próprio (Lucro Líquido/Patrimônio Líquido)	2,9	9,9	(16,3)	23,1	22,3	22,3

OBS.: Em 1986, refere-se ao período março/dezembro.

24 – Índices econômico-financeiros por empresa – 1981-86

24.2 – Índices de solvência

DISCRIMINAÇÃO	ÍNDICES					
	1981	1982	1983	1984	1985	1986
VARIG						
1 – Liquidez Corrente ou Comum (Ativo Circulante/Passivo Circulante)	0,75	0,85	0,68	0,82	0,71	0,85
2 – Liquidez Seca (Disponível + Créditos/Passivo Circulante)	0,55	0,71	0,56	0,69	0,56	0,56
3 – Liquidez Geral (Ativo Circulante + Realizável a Longo Prazo/ Passivo Circulante + Exigível a Longo Prazo)	0,39	0,41	0,32	0,44	0,25	0,35
VASP						
1 – Liquidez Corrente ou Comum (Ativo Circulante/Passivo Circulante)	0,51	0,59	0,37	0,39	0,38	0,32
2 – Liquidez Seca (Disponível + Créditos/Passivo Circulante)	0,42	0,46	0,31	0,32	0,31	0,24
3 – Liquidez Geral (Ativo Circulante + Realizável a Longo Prazo/ Passivo Circulante + Exigível a Longo Prazo)	0,32	0,26	0,16	0,16	0,17	0,18
CRUZEIRO						
1 – Liquidez Corrente ou Comum (Ativo Circulante/Passivo Circulante)	0,91	0,97	0,63	0,61	0,63	0,59
2 – Liquidez Seca (Disponível + Créditos/Passivo Circulante)	0,63	0,81	0,44	0,46	0,48	0,40
3 – Liquidez Geral (Ativo Circulante + Realizável a Longo Prazo/ Passivo Circulante + Exigível a Longo Prazo)	0,33	0,36	0,26	0,29	0,27	0,38
TRANSBRASIL						
1 – Liquidez Corrente ou Comum (Ativo Circulante/Passivo Circulante)	1,12	0,95	0,69	0,89	0,71	0,68
2 – Liquidez Seca (Disponível + Créditos/Passivo Circulante)	0,97	0,83	0,57	0,78	0,63	0,54
3 – Liquidez Geral (Ativo Circulante + Realizável a Longo Prazo/ Passivo Circulante + Exigível a Longo Prazo)	0,91	0,70	0,27	0,28	0,29	0,35
INDÚSTRIA						
1 – Liquidez Corrente ou Comum (Ativo Circulante/Passivo Circulante)	0,73	0,79	0,58	0,68	0,60	0,63
2 – Liquidez Seca (Disponível + Créditos/Passivo Circulante)	0,56	0,66	0,47	0,58	0,49	0,44
3 – Liquidez Geral (Ativo Circulante + Realizável a Longo Prazo/ Passivo Circulante + Exigível a Longo Prazo)	0,41	0,38	0,25	0,31	0,24	0,30

OBS.: Em 1986, refere-se ao período março/dezembro.

24 – Indicadores econômico-financeiros por empresa – 1981-86

24.3 – Índices de estrutura patrimonial

DISCRIMINAÇÃO	ÍNDICES					
	1981	1982	1983	1984	1985	1986
VARIG						
a) Índices de Garantia de Capital de Terceiros						
1 – Passivo Circulante + Exigível a Longo Prazo/ Patrimônio Líquido	2,910	2,758	3,318	2,585	3,327	2,238
2 – Passivo Circulante + Exigível a Longo Prazo/ Ativo Total	0,744	0,727	0,761	0,707	0,769	0,691
b) Índice de Capital Próprio						
1 – Patrimônio Líquido/Ativo Total	0,256	0,264	0,229	0,274	0,231	0,309
c) Índice de Imobilização						
1 – Ativo Imobilizado/Ativo Total	0,658	0,649	0,707	0,639	0,772	0,723
VASP						
a) Índices de Garantia de Capital de Terceiros						
1 – Passivo Circulante + Exigível a Longo Prazo/ Patrimônio Líquido	2,839	3,208	13,092	8,441	8,473	5,410
2 – Passivo Circulante + Exigível a Longo Prazo/ Ativo Total	0,739	0,761	0,928	0,891	0,894	0,844
b) Índice de Capital Próprio						
1 – Patrimônio Líquido/Ativo Total	0,260	0,237	0,071	0,106	0,106	0,156
c) Índice de Imobilização						
1 – Ativo Imobilizado/Ativo Total	0,695	0,670	0,793	0,807	0,803	0,816
CRUZEIRO						
a) Índices de Garantia de Capital de Terceiros:						
1 – Passivo Circulante + Exigível a Longo Prazo/ Patrimônio Líquido	4,541	3,650	8,833	8,675	9,059	2,058
2 – Passivo Circulante + Exigível a Longo Prazo/ Ativo Total	0,820	0,784	0,896	0,893	0,901	0,673

OBS.: Em 1986, refere-se ao período março/dezembro

24 – Indicadores econômico-financeiros por empresa – 1981-86

24.3 – Índices de estrutura patrimonial

DISCRIMINAÇÃO	ÍNDICES					
	1981	1982	1983	1984	1985	1986
b) Índice de Capital Próprio:						
1 – Patrimônio Líquido/Ativo Total	0,181	0,215	0,101	0,103	0,099	0,327
c) Índice de Imobilização:						
1 – Ativo Imobilizado/Ativo Total	0,704	0,693	0,751	0,715	0,725	0,652
TRANSBRASIL						
a) Índices de Garantia de Capital de Terceiros						
1 – Passivo Circulante + Exigível a Longo Prazo/ Patrimônio Líquido	2,961	3,222	7,742	7,000	6,151	2,814
2 – Passivo Circulante + Exigível a Longo Prazo/ Ativo Total	0,746	0,761	0,885	0,874	0,860	0,738
b) Índice de Capital Próprio:						
1 – Patrimônio Líquido/Ativo Total	0,252	0,236	0,114	0,125	0,140	0,262
c) Índice de Imobilização:						
1 – Ativo Imobilizado/Ativo Total	0,309	0,432	0,721	0,740	0,735	0,723
INDÚSTRIA						
a) Índices de Garantia de Capital de Terceiros:						
1 – Passivo Circulante + Exigível a Longo Prazo/ Patrimônio Líquido	3,024	3,000	5,553	4,322	4,520	2,771
2 – Passivo Circulante + Exigível a Longo Prazo/ Ativo Total	0,751	0,746	0,843	0,804	0,819	0,735
b) Índice de Capital Próprio:						
1 – Patrimônio Líquido/Ativo Total	0,248	0,248	0,152	0,186	0,181	0,265
c) Índice de Imobilização:						
1 – Ativo Imobilizado/Ativo Total	0,644	0,642	0,739	0,711	0,772	0,742

OBS.: Em 1986, refere-se ao período março-dezembro

Indústria: liquidez, rentabilidade do capital próprio e grau de endividamento – 1981/86

ANOS	ÍNDICE DE LIQUIDEZ GERAL	RENTABILIDADE DO CAPITAL PRÓPRIO (%)	GRAU DE ENDIVIDAMENTO (Índice)
1981	0,41	2,9	3,02
1982	0,38	9,9	3,00
1983	0,25	(16,3)	5,55
1984	0,31	23,1	4,32
1985	0,24	22,3	4,52
1986	0,30	35,6	2,77

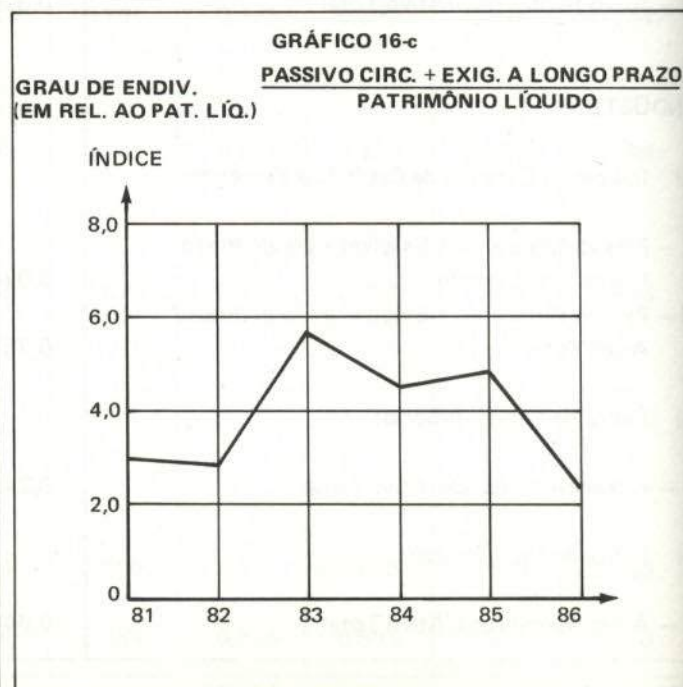
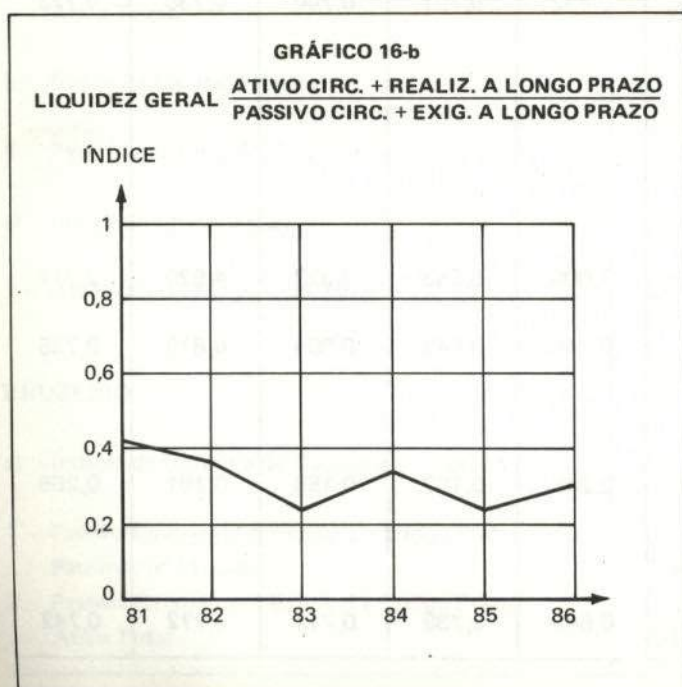
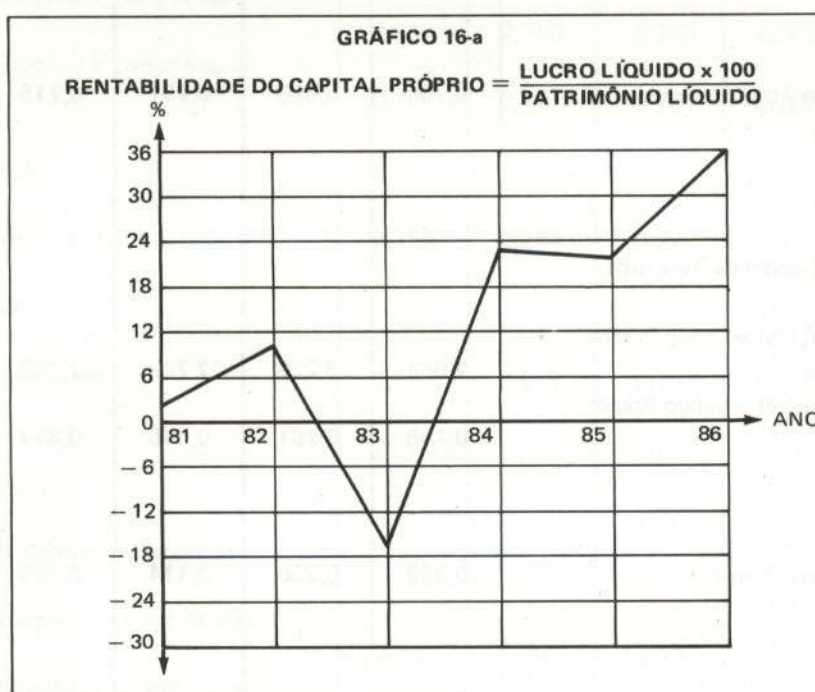

2

PONTE AÉREA

A Ponte Aérea tem se tornado cada vez mais um segmento extremamente importante no contexto da aviação comercial brasileira, acompanhando a evolução econômica das principais cidades em que atua: Rio de Janeiro, São Paulo, Brasília e Belo Horizonte.

Com exceção da rota Rio de Janeiro/São Paulo e vice-versa, as demais ligações têm características próprias, sendo operadas dentro do plano de rotas de cada empresa. Os resultados operacionais são computados por cada operadora acumulando-se ao desempenho doméstico global, não sendo, portanto, possível uma avaliação detalhada de cada rota operada em regime de "Ponte-Aérea".

Ponte aérea Rio de Janeiro/São Paulo

Por se tratar de um segmento do transporte aéreo que liga as duas mais importantes cidades do Brasil e por representar uma parcela importante do tráfego aéreo, concluiu-se pela necessidade de unificar os serviços a serem prestados pelas quatro operadoras de âmbito nacional, sob a forma de "pool".

A Ponte Aérea Rio/São Paulo é um termômetro bastante sensível do desempenho econômico nacional, tendo atingido no exercício de 1986, a marca de 710.075 mil passageiros-quilômetros transportados, representando um crescimento de 17,6% em relação a 1985. O aproveitamento pago dos serviços situou-se em 86%.

A exemplo do que ocorreu no setor doméstico como um todo, o crescimento verificado na demanda não foi suficiente para evitar que a tendência de queda na lucratividade operacional verificada em 1985, se revertisse em 1986. Este índice situou-se em 7,3%, o que significou uma redução de 43,4% em relação a 1985.

1 - Ponte aérea Rio-São Paulo*: dados econômicos e estatísticos

DISCRIMINAÇÃO	UNIDADE	1985	1986	VARIAÇÃO %
VARIG				
Receita	CZ\$	155.028.763	391.921.835	137,49
Despesa	CZ\$	145.977.190	368.011.071	152,10
Resultado	CZ\$	19.051.573	23.910.764	25,51
Lucratividade	%	11,5	6,1	(46,96)
Assentos-Km	MIL	371.314	429.044	15,55
Pax-Km Total	MIL	310.557	364.531	17,38
Pax-Km Pagos	MIL	310.557	364.531	17,38
Aprov. Total	%	84	85	1,19
Aprov. Pago	%	84	85	1,19
T. Km Oferecidas	T.Km	37.004.430	42.625.890	15,19
T. Km Utilizadas	T.Km	23.548.935	27.482.552	16,70
Aprov. Peso Total	%	64	64	—
Break-even	%	74	79	6,76
VASP				
Receita	CZ\$	61.917.131	151.748.417	145,08
Despesa	CZ\$	50.247.000	130.999.139	160,71
Resultado	CZ\$	11.670.131	20.749.278	77,80
Lucratividade	%	18,9	13,7	(27,51)
Assentos-Km	MIL	152.591	178.810	17,18
Pax-Km Total	MIL	132.231	157.014	18,74
Pax Km Pagos	MIL	132.231	157.014	18,74
Aprov. Total	%	87	88	1,15
Aprov. Pago	%	87	88	1,15
T.Km Oferecidas	T.Km	13.854.623	16.204.562	16,96
T.Km Utilizadas	T.Km	9.886.971	11.736.257	18,70
Aprov. Peso Total	%	71	72	1,41
Break-even	%	71	76	7,04
CRUZEIRO				
Receita	CZ\$	57.061.469	139.836.922	145,06
Despesa	CZ\$	52.190.935	133.950.316	156,65
Resultado	CZ\$	4.870.534	5.886.606	20,86
Lucratividade	%	8,5	4,2	(50,59)
Assentos-Km	MIL	134.062	154.929	15,57
Pax-Km Total	MIL	119.870	137.897	15,04
Pax-Km Pagos	MIL	119.870	137.897	15,04
Aprov. Total	%	89	89	—
Aprov. Pago	%	89	89	—
T.Km Oferecidas	T.Km	13.352.905	15.413.151	15,43
T.Km Utilizadas	T.Km	9.060.452	10.371.180	14,47
Aprov. Peso Total	%	68	67	(1,47)
Break-even	%	82	86	4,88

*Santos Dumont-Congonhas

1 - Ponte aérea Rio-São Paulo*: dados econômicos e estatísticos

DISCRIMINAÇÃO	UNIDADE	1985	1986	VARIAÇÃO %
TRANSBRASIL				
Receita	CZ\$	20.100.795	49.196.686	144,75
Despesa	CZ\$	16.584.079	46.553.518	180,71
Resultado	CZ\$	3.516.716	2.643.168	(24,84)
Lucratividade	%	17,5	5,4	(69,14)
Assentos-Km	MIL	48.974	58.961	20,39
Pax-Km Total	MIL	41.152	50.633	23,04
Pax-Km Pagos	MIL	41.152	50.633	23,04
Aprov. Total	%	84	86	2,38
Aprov. Pago	%	84	86	2,38
T.Km Oferecidas	T.Km	4.790.848	5.931.119	23,80
T.Km Utilizadas	T.Km	3.081.037	3.807.711	23,59
Aprov. Peso Total	%	64	64	—
Break-even	%	69	81	17,39
INDÚSTRIA				
Receita	CZ\$	304.108.158	732.703.860	140,94
Despesa	CZ\$	264.999.204	679.514.044	156,42
Resultado	CZ\$	39.108.954	53.189.816	36,00
Lucratividade	%	12,9	7,3	(43,41)
Assentos-Km	MIL	706.941	821.744	16,24
Pax-Km Total	MIL	603.810	710.075	17,60
Pax-Km Pagos	MIL	603.810	710.075	17,60
Aprov. Total	%	85	86	1,18
Aprov. Pago	%	85	86	1,18
T.Km Oferecidas	T.Km	69.002.806	80.174.722	16,19
T.Km Utilizadas	T.Km	45.577.395	53.397.700	17,16
Aprov. Peso Total	%	66	67	1,52
Break-even	%	74	80	8,11

* Santos Dumont-Congonhas

Evolução do número de passageiros transportados por ponte aérea — 1981/86

ANOS	RIO/SÃO PAULO*		RIO/BRASÍLIA		RIO/BELO HORIZONTE	
	Nº PASSAGEIROS	Δ %	Nº PASSAGEIROS	Δ %	Nº PASSAGEIROS	Δ %
1981	1.649.019	(6,4)	484.521	(7,6)	420.285	(4,6)
1982	1.652.707	0,2	487.497	0,6	437.187	4,0
1983	1.532.868	(7,3)	488.304	0,2	393.328	(10,0)
1984	1.462.544	(4,6)	491.417	0,6	350.273	(10,9)
1985	1.621.733	10,9	499.709	1,7	382.565	9,2
1986	1.905.863	17,5	574.663	15,0	397.867	4,0

* Santos Dumont/Congonhas

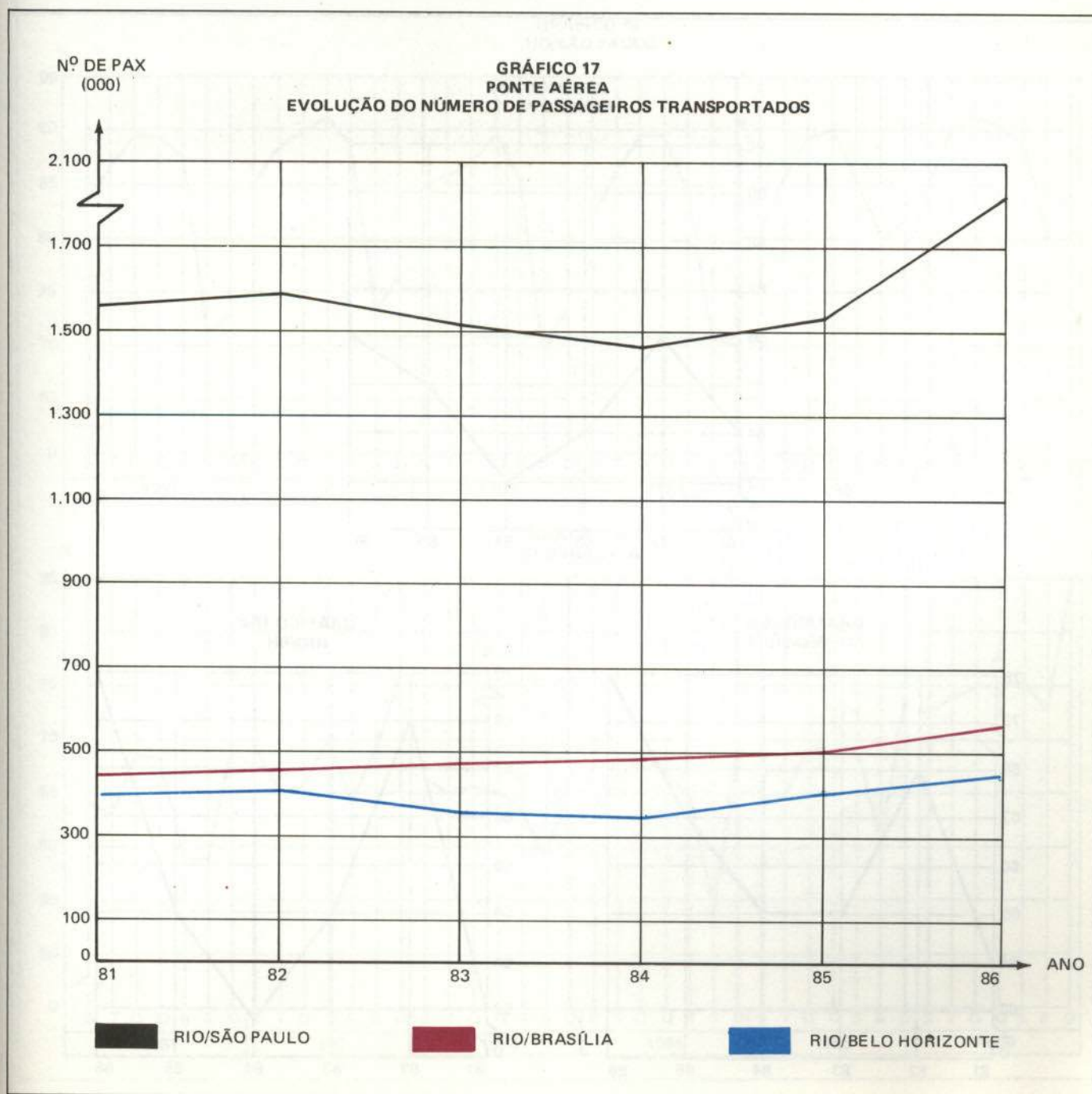

Evolução do nível de aproveitamento – 1981/86
(%)

ANOS	RIO/SÃO PAULO	RIO/BRASÍLIA	RIO/BELO HORIZONTE
1981	84	64	62
1982	86	68	68
1983	84	65	64
1984	83	65	60
1985	85	67	64
1986	86	75	70

GRÁFICO 18-a
RIO/SÃO PAULO



GRÁFICO 18-b
RIO/BRASÍLIA



GRÁFICO 18-c
RIO/BH

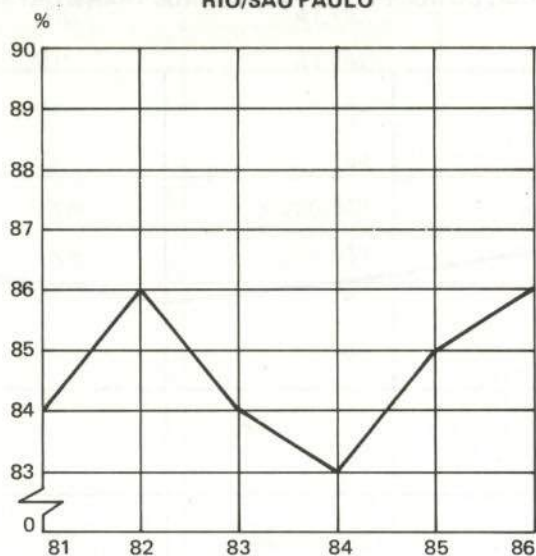

Evolução do nível de aproveitamento por dias da semana — 1981/86
(%)

ANOS	RIO/SÃO PAULO*							RIO/BRASÍLIA						
	SEG.	TER.	QUA.	QUI.	SEX.	SAB.	DOM.	SEG.	TER.	QUA.	QUI.	SEX.	SAB.	DOM.
1981	84	87	89	89	87	72	73	64	63	68	68	59	59	68
1982	85	88	90	91	88	73	77	69	65	66	70	64	69	76
1983	85	86	87	89	86	69	73	67	65	66	65	63	58	67
1984	83	87	89	89	84	71	70	64	66	68	67	65	54	68
1985	82	86	89	90	86	80	82	64	65	69	69	69	61	74
1986	85	90	92	91	88	81	84	73	74	75	75	75	73	83

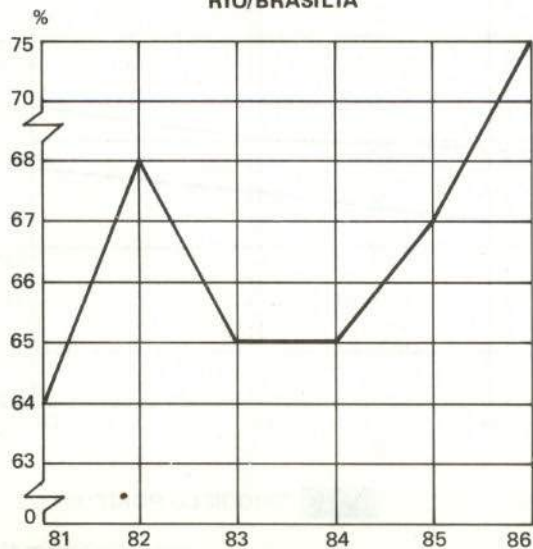
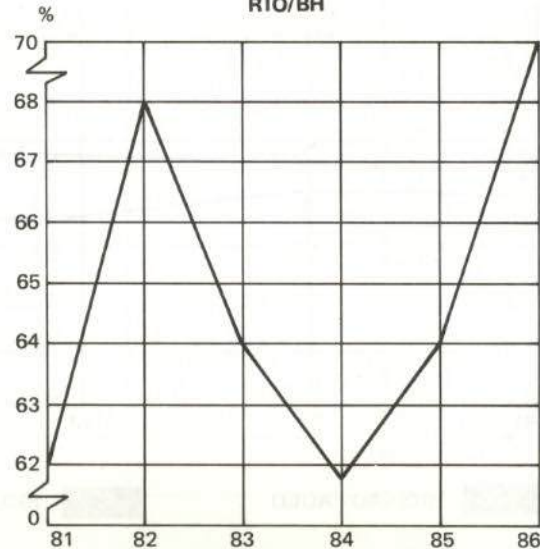
(*) Santos Dumont/Congonhas

GRÁFICO 19
RIO/SÃO PAULO



GRÁFICO 20
RIO/BRASÍLIA



Evolução do nível de aproveitamento por dias da semana — 1981/86

ANOS	RIO/BELO HORIZONTE						
	SEGUNDA	TERÇA	QUARTA	QUINTA	SEXTA	SÁBADO	DOMINGO
1981	63	61	63	63	69	52	62
1982	78	67	72	65	67	66	64
1983	65	64	58	69	71	63	60
1984	55	61	62	61	65	54	60
1985	58	60	62	71	70	61	68
1986	66	66	71	70	77	67	74

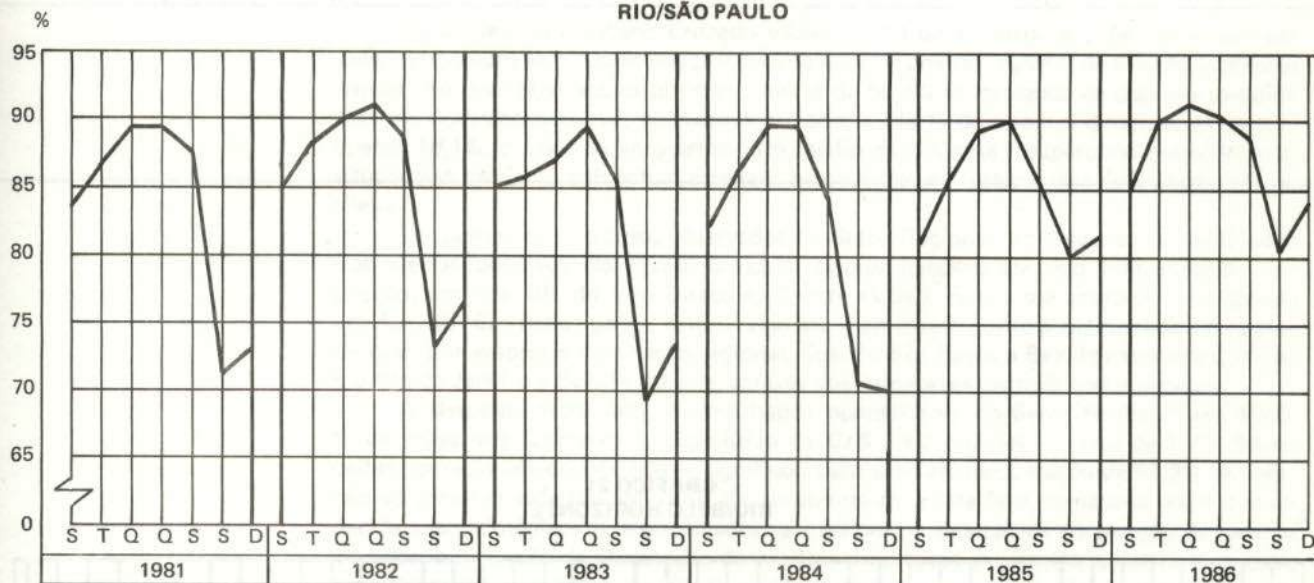
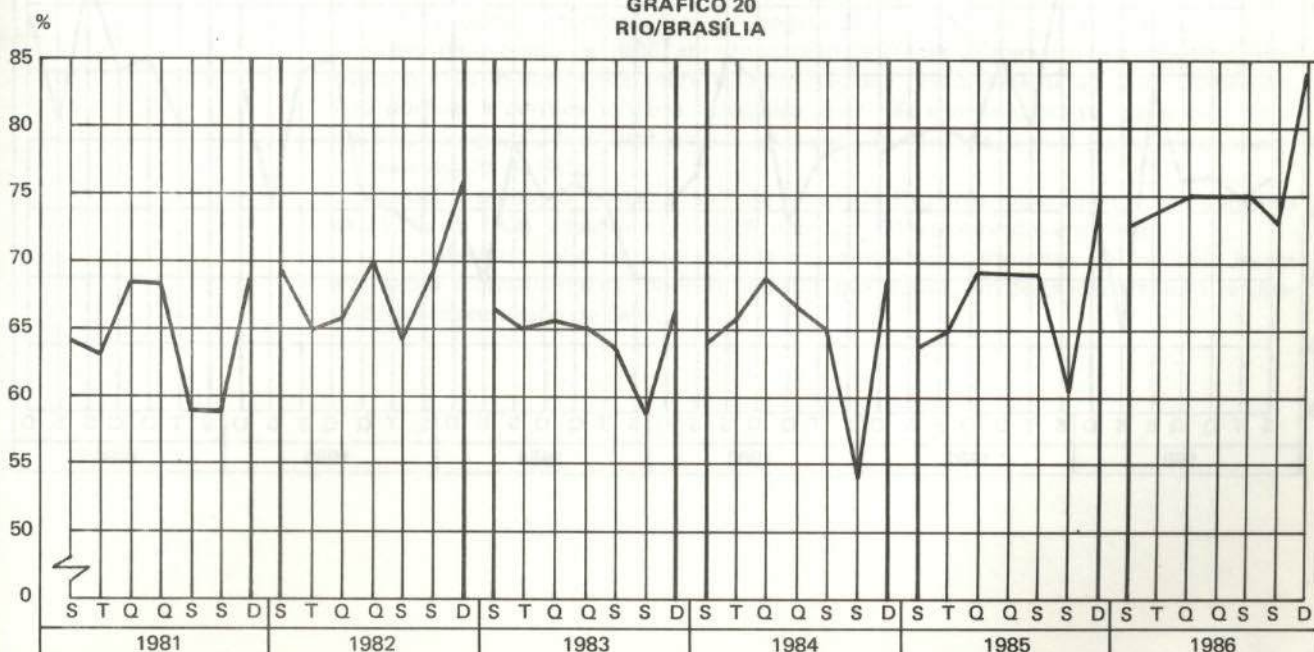
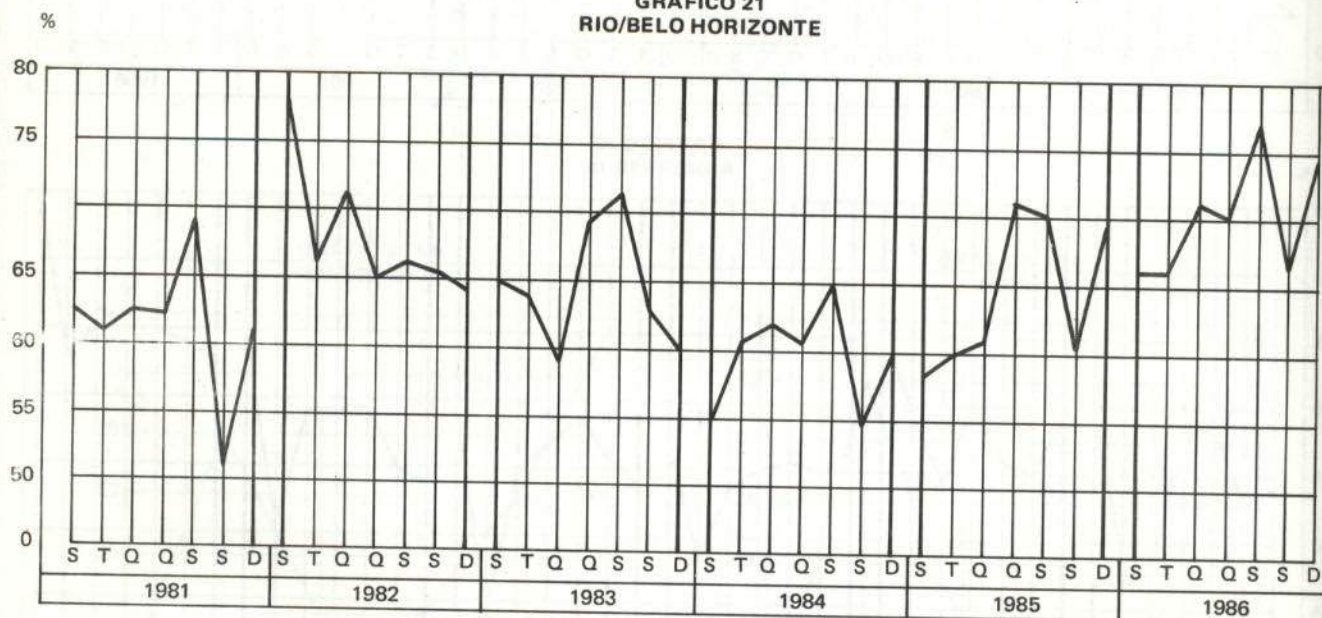
GRÁFICO 21
RIO/BELO HORIZONTE

3

EMPRESAS NACIONAIS DE TRANSPORTE AÉREO REGULAR DE ÂMBITO REGIONAL

As influências do Plano Cruzado sobre o nível de atividade econômica do país em 1986, se fizeram sentir com maior intensidade no segmento regional da aviação comercial regular, no qual observou-se um crescimento de 59,6% na demanda de passageiros-quilômetros. Considerando que, no mesmo período, a oferta de assentos-quilômetros evoluiu apenas 19,1%, o nível de aproveitamento médio da indústria recuperou-se sensivelmente, situando-se em 61%, percentual este sem precedentes na história da aviação regional brasileira.

Os ganhos de mercado, observados no Setor Regional, no decorrer de 1986, além dos efeitos positivos do Plano Cruzado, devem também ter sido influenciados pela criação, em Dez. 85, do Voo Direto ao Centro (VDC), com a sua operação se iniciando em Jan. 86. Em linhas gerais, este serviço é semelhante à ponte aérea, operado em regime de pool por empresas de aviação regional, ligando São Paulo a Belo Horizonte e Curitiba e o Rio de Janeiro a Belo Horizonte, através dos aeroportos centrais destas capitais.

A despeito deste fato, os resultados operacionais do Setor Regional, em 1986, foram negativos. Entretanto, o prejuízo de Cz\$ 19,2 milhões — cerca de 1,7% das receitas operacionais do período — significou uma sensível recuperação de 54,2%, em relação ao prejuízo auferido em 1985. Contribuindo para este fato, destaca-se, além dos aspectos mercadológicos já mencionados, a melhora na capacidade de geração de receitas do Setor em função da eliminação de praticamente todas as "Tarifas Criativas", as quais eram fatos importante na erosão de receitas operacionais da Indústria, tendo em vista seu caráter permanente e os elevados níveis de descontos delas advindos.

Os problemas conseqüentes do congelamento das tarifas aéreas domésticas, durante quase todo o ano de 1986, em um cenário de custos operacionais ascendentes, refletiram-se mais intensamente sobre o Setor Regional, relativamente ao Setor Doméstico. Isto porque, a política tarifária doméstica afeta não apenas a receita operacional em si do Setor Regional, mas também a Suplementação Tarifária, a qual é uma fonte importante de receita do Setor.

Assim sendo, o "Break-even" da Indústria Regional experimentou um aumento de 21,6% em 1986, situando-se em 62%, contra os 51% observados em 1985.

Finalmente, cabe ressaltar que se os resultados operacionais da indústria forem analisados individualmente, pode-se concluir que houve, em certa medida, uma recuperação no desempenho do Setor.

Sistemas integrados de transporte aéreo regional (SITAR)



REGIÃO NORDESTE/LESTE – NORDESTE

REGIÃO SUL – RIO SUL

REGIÃO CENTRO/NORTE – VOTEC

REGIÃO NORTE/OESTE – TABA

REGIÃO CENTRO/OESTE – TAM

Pax km transportado x PIB

ANOS	PAX KM TRANSPORTADO		PIB REAL	
	TAXA DE CRESCIMENTO AA	ÍNDICE (base: 1981 = 100)	TAXA DE CRESCIMENTO AA	ÍNDICE (base: 1981 = 100)
1981	12,7	100,0	(1,6)	100,0
1982	17,3	117,3	0,9	100,9
1983	3,9	121,7	(3,2)	97,8
1984	(4,9)	115,7	4,5*	102,2
1985	(13,2)	100,4	8,3*	110,7
1986	59,6	160,2	8,2	119,8

(*) Preliminar

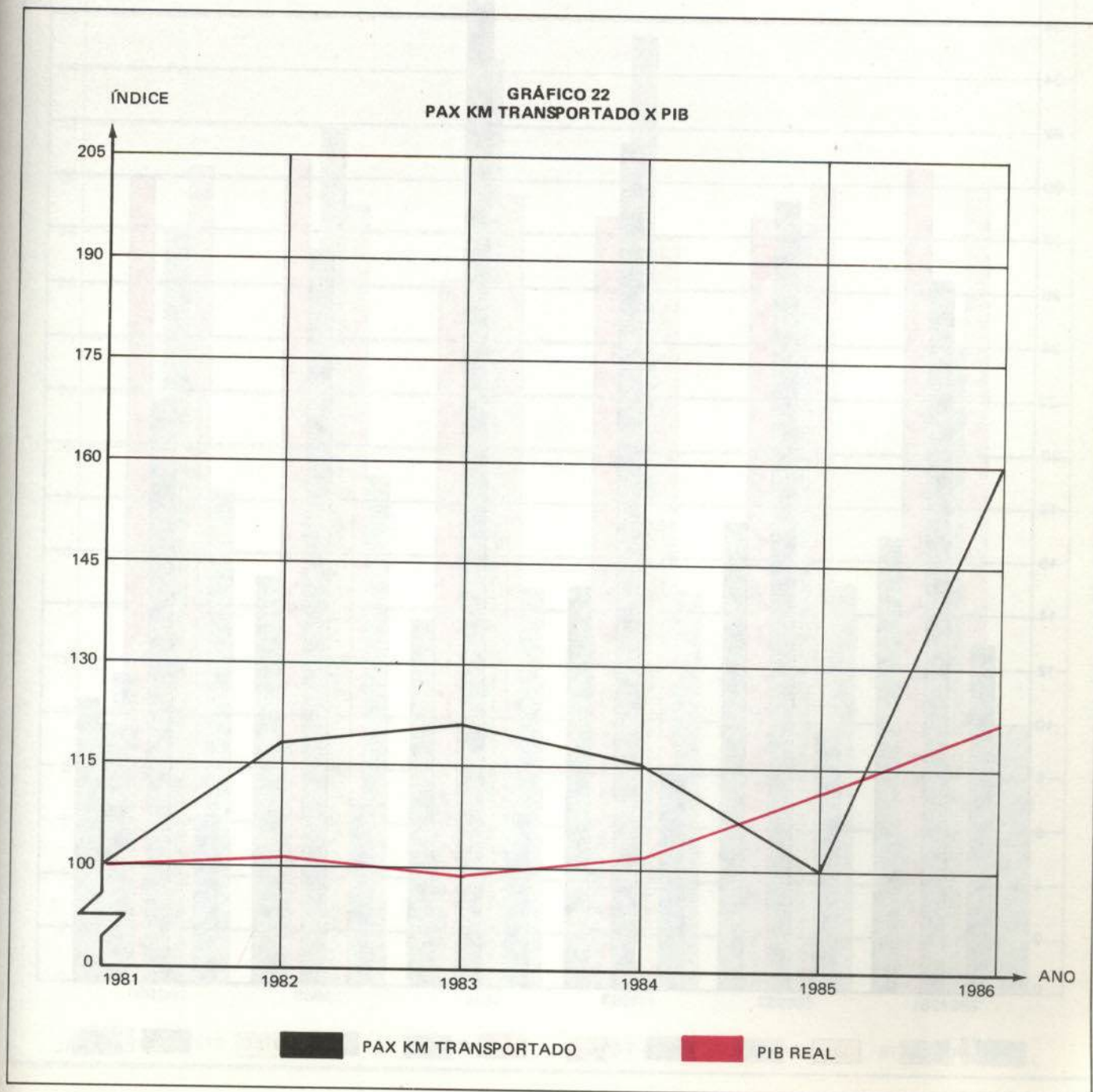

Segmentação de mercado: oferta – 1981/86

ANOS	ASS Km OFERECIDOS (%)					
	NORDESTE	RIO-SUL	TABA	TAM	VOTEC	BRASIL CENTRAL
1981	12,7	12,8	26,5	31,0	17,0	—
1982	9,8	14,4	29,6	28,7	17,5	—
1983	7,8	17,5	31,4	28,6	14,7	—
1984	6,1	16,8	36,7	26,5	13,9	—
1985	6,9	19,9	27,8	30,8	14,6	—
1986	6,6	22,0	21,4	30,0	9,6	10,4

GRÁFICO 23
ASSENTOS km OFERECIDOS – % EM RELAÇÃO AO TOTAL DA INDÚSTRIA

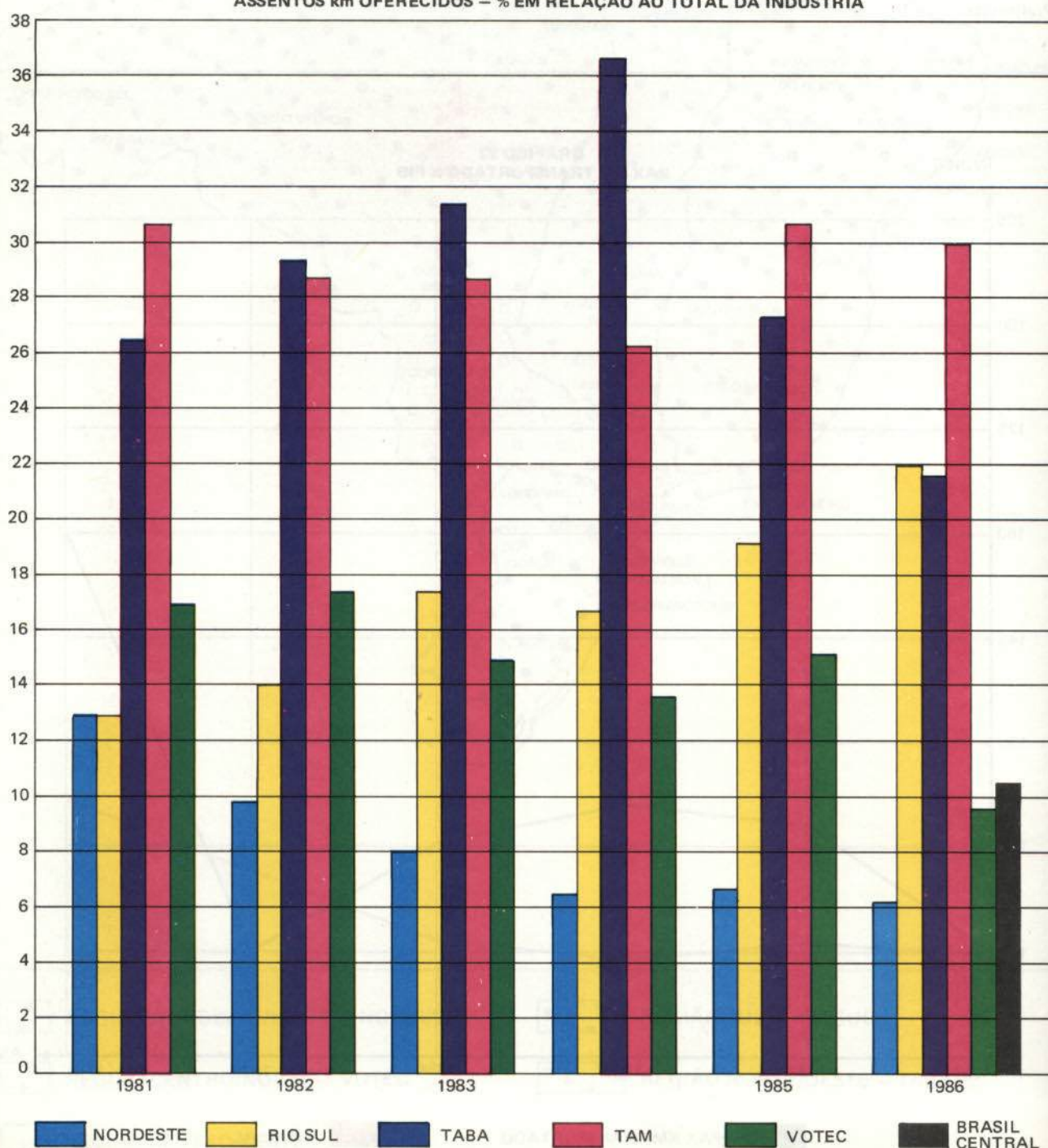

Segmentação de mercado: demanda — 1981/86

ANOS	PAX Km TRANSPORTADO (%)					
	NORDESTE	RIO-SUL	TABA	TAM	VOTEC	BRASIL CENTRAL
1981	11,7	11,3	28,1	30,6	18,3	—
1982	9,2	10,9	32,5	28,8	18,6	—
1983	7,4	13,7	35,0	29,0	14,9	—
1984	5,9	15,6	35,9	28,0	14,6	—
1985	6,3	19,7	28,4	30,3	15,3	—
1986	6,2	21,5	24,0	29,5	9,1	9,7

GRÁFICO 24
PASSAGEIROS km TRANSPORTADOS — % EM RELAÇÃO AO TOTAL DA INDÚSTRIA

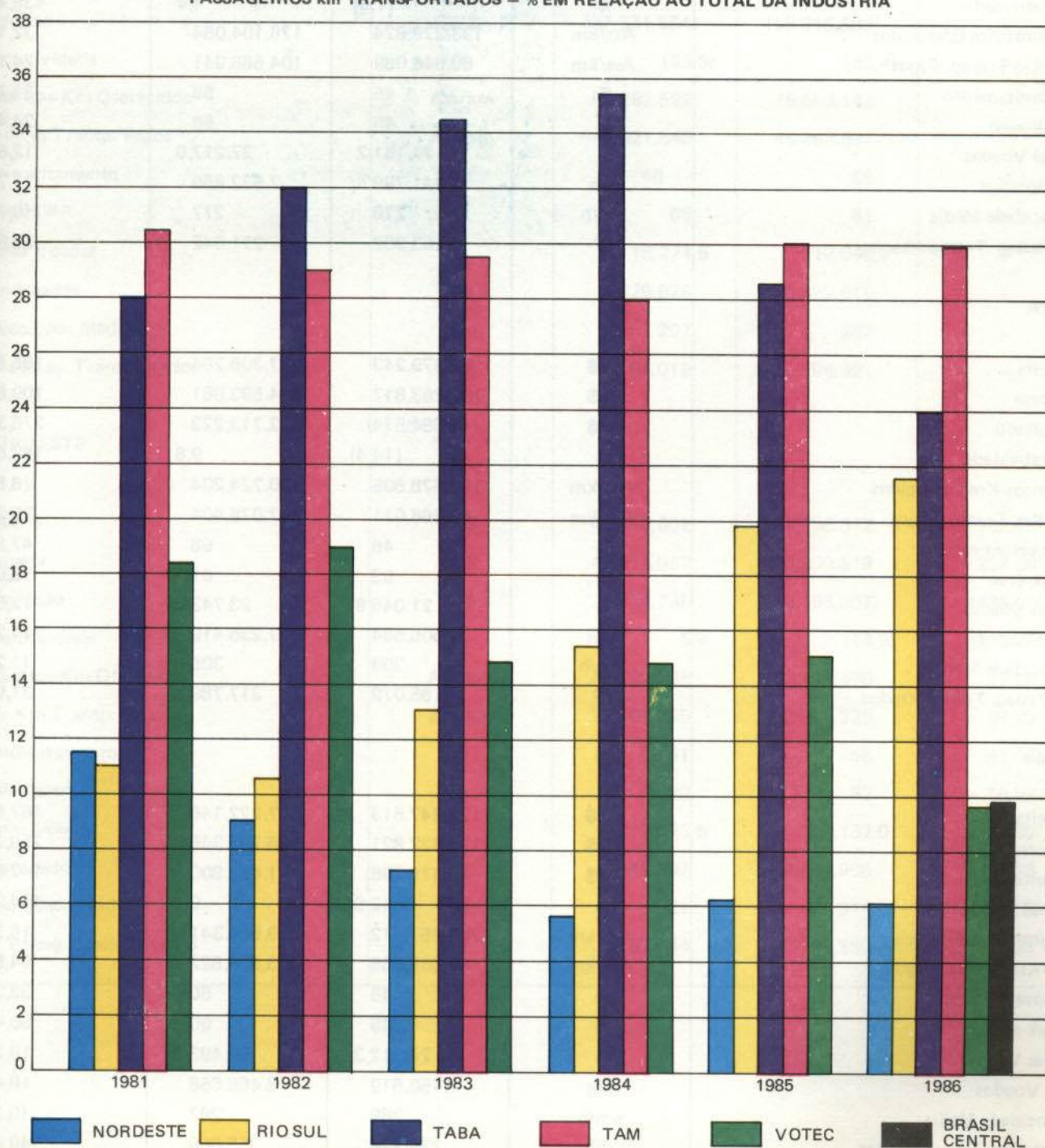

1 — Dados econômicos e estatísticos por empresa

DISCRIMINAÇÃO	UNIDADE	JAN A DEZ 1985	JAN A DEZ 1986	VARIAÇÃO %
RIO-SUL				
Receita	CZ\$	81.223.445	233.211.872	187,12
Despesa	CZ\$	82.300.487	222.955.196	170,90
Resultado	CZ\$	(1.077.042)	10.256.676	1.052,30
Lucratividade	%	(1,3)	4,4	438,46
Assentos-Km Oferecidos	Ass/km	133.279.824	176.104.064	32,13
Pax-Km Transp. Pagos	Ass/km	60.046.069	104.566.941	74,14
Aproveitamento	%	45	59	31,11
Break-even	%	45	56	24,44
Horas Voadas	h	24.151,2	27.217,0	12,69
Km Voados	km	6.741.799	7.532.860	11,73
Velocidade Média	km/h	279	277	(0,72)
Nº Passag. Transportados	nº	163.302	271.042	65,98
TABA				
Receita	Cz\$	89.379.243	237.306.284	165,50
Despesa	Cz\$	102.263.817	214.593.061	109,84
Resultado	Cz\$	(12.884.574)	22.713.223	276,28
Lucratividade	%	(14,4)	9,6	166,66
Assentos-Km Oferecidos	Ass/km	186.678.505	170.724.204	(8,55)
Pax-Km Transp. Pagos	Ass/km	86.566.011	117.078.404	35,25
Aproveitamento	%	46	68	47,83
Break-even	%	53	61	15,09
Horas Voadas	h	21.046,8	23.743,0	12,81
Km Voados	km	6.506.584	7.236.419	11,22
Velocidade Média	km/h	309	305	(1,29)
Nº Passag. Transportados	nº	165.079	217.789	31,93
TAM				
Receita	Cz\$	122.247.613	327.222.146	167,67
Despesa	Cz\$	125.622.821	325.783.346	159,33
Resultado	Cz\$	(3.375.208)	1.438.800	142,63
Lucratividade	%	(2,8)	0,4	114,29
Assentos-Km Oferecidos	Ass/km	205.857.712	239.564.341	16,37
Pax-Km Transp. Pagos	Ass/km	92.668.966	143.526.822	54,88
Aproveitamento	%	45	60	33,33
Break-even	%	46	60	30,43
Horas Voadas	h	24.712,3	29.493,0	19,35
Km Voados	km	7.150.619	8.468.658	18,43
Velocidade Média	km/h	289	287	(0,70)
Nº Passag. Transportados	nº	224.224	335.606	49,67

1 – Dados econômicos e estatísticos por empresa

DISCRIMINAÇÃO	UNIDADE	JAN A DEZ 1985	JAN A DEZ 1986	VARIAÇÃO %
VOTEC (1)				
Receita	CZ\$	76.961.527	99.931.927	—
Despesa	CZ\$	104.293.081	155.248.487	—
Resultado	CZ\$	(27.331.554)	(55.316.560)	—
Lucratividade	%	(35,5)	(55,4)	—
Assentos-Km Oferecidos	Ass/km	98.292.592	76.689.142	—
Pax-Km Transp. Pagos	Ass/km	46.821.848	44.363.597	—
Aproveitamento	%	48	58	—
Break-even	%	65	91	—
Horas Voadas	h	18.274,5	12.044,0	—
Km Voados	km	5.429.826	3.452.915	—
Velocidade Média	km/h	297	287	—
Nº Passag. Transportados	nº	96.015	96.391	—
NORDESTE				
Receita	Cz\$	45.710.802	131.736.612	182,19
Despesa	Cz\$	42.976.067	140.900.519	227,86
Resultado	Cz\$	2.734.735	(9.163.907)	(435,09)
Lucratividade	%	5,9	(14,5)	(345,76)
Assentos-Km Oferecidos	Ass/km	46.522.785	52.414.470	12,66
Pax-Km Transp. Pagos	Ass/km	19.067.805	30.361.225	59,23
Aproveitamento	%	41	58	41,46
Break-even	%	39	62	58,97
Horas Voadas	h	12.623,5	14.137,0	11,99
Km Voados	km	4.049.997	4.441.966	9,68
Velocidade Média	km/h	321	314	(2,18)
Nº Passag. Transportados	nº	62.444	88.380	41,53

1 — Dados econômicos e estatísticos por empresa

DISCRIMINAÇÃO	UNIDADE	JAN A DEZ 1985	JAN A DEZ 1986	VARIAÇÃO %
BRASIL CENTRAL (2)				
Receita	CZ\$	—	100.823.209	—
Despesa	CZ\$	—	89.958.193	—
Resultado	CZ\$	—	10.865.016	—
Lucratividade	%	—	10,8	—
Assentos-Km Oferecidos	Ass/km	—	83.217.747	—
Pax-Km Transp. Pagos	Ass/km	—	47.228.399	—
Aproveitamento	%	—	57	—
Break-even	%	—	51	—
Horas Voadas	h	—	11.214,0	—
Km Voados	km	—	3.238.184	—
Velocidade Média	km/h	—	289	—
Nº Passag. Transportados	nº	—	102.558	—
INDÚSTRIA				
Receita	Cz\$	415.522.630	1.130.232.050	172,00
Despesa	CZ\$	457.456.273	1.149.438.802	151,27
Resultado	CZ\$	(41.933.643)	(19.206.752)	(54,20)
Lucratividade	%	(10,1)	(1,7)	(83,17)
Assentos-Km Oferecidos	Ass/km	670.631.418	798.713.968	19,10
Pax-Km Transp. Pagos	Ass/km	305.170.699	487.125.388	59,62
Aproveitamento	%	46	61	32,61
Break-even	%	51	62	21,57
Horas Voadas	h	100.808,3	117.848,0	16,90
Km Voados	Km	29.878.825	34.371.002	15,03
Velocidade Média	km/h	296	292	(1,35)
Nº Passag. Transportados	nº	711.064	1.111.766	56,35

(1) dados de 1986 — jan/jul

(2) dados de 1986 — ago/dez

2 - Receitas, despesas e resultados por empresa - 1986

CZ\$

DISCRIMINAÇÃO	RIO-SUL	TABA
RECEITAS		
Passagens	112.277.525	145.564.912
Excesso de Bagagem	583.426	2.594.586
Expresso, Encomenda e Carga	5.626.684	26.396.230
Mala Postal	44.142.127	—
Viagens Espec.-Fretamentos	11.116.424	8.544.302
Outras Receitas de Voo	10.170.973	54.032
Suplementação Tarifária	49.294.713	54.152.222
Total da Receita	233.211.872	237.306.284
CUSTOS DIRETOS		
Combustível	37.143.197	46.268.088
Juros de Financiamento	—	111.309
Depreciação Equip. de Voo	23.615.009	14.594.223
Manutenção e Revisões	63.886.485	47.925.992
Seguros de Aeronaves	5.303.212	5.128.645
Tripulantes Técnicos	20.680.227	24.173.086
Arrendamento de Aeronaves	531.331	13.134.871
Tarifas de Aux. à Navegação	6.135.660	597.741
Tarifas Aeroportuárias	1.038.815	384.297
Subtotal	158.333.936	152.318.252
CUSTOS INDIRETOS		
Organização Terrestre	7.038.614	4.612.071
Serviço de Bordo	11.819.485	6.266.816
Organização Tráfego — PAx	24.849.325	26.200.751
Organização Tráfego — Carga	1.574.599	7.460.015
Outras Despesas	4.160.499	—
Administração Geral	15.178.738	17.735.156
Subtotal	64.621.260	62.274.809
Custo Total	222.955.196	214.593.061
Resultado de Operação de Voo	10.256.676	22.713.223
Outras Receitas Operac.	32.078.206	14.802.030
Outros Custos Operac.	16.491.668	490.885
Outros Resultados Operacionais	15.586.538	14.311.145
RESULTADO OPERAC. TOTAL	25.843.214	37.024.368

2 — Receitas, despesas e resultados por empresa — 1986

CZ\$

DISCRIMINAÇÃO	TAM	VOTEC	NORDESTE	BRASIL CENTRAL	INDÚSTRIA
RECEITAS					
Passagens	162.329.085	51.601.720	45.204.941	55.257.874	572.236.057
Excesso de Bagagem	385.010	364.787	468.082	552.882	4.948.773
Expresso, Encomenda e Carga	6.547.247	6.920.980	2.792.535	5.718.534	54.002.210
Mala Postal	—	80.702	264.941	—	44.487.770
Viagens Espec.-Fretamentos	112.317.219	16.581.392	39.389.615	9.404.078	193.353.030
Outras Receitas de Voo	12.924	9.045	4.603.589	4.292	14.854.855
Suplementação Tarifária	45.630.661	24.373.301	39.012.909	29.885.549	242.349.355
Total da Receita	327.222.146	99.931.927	131.736.612	100.823.209	1.130.232.050
CUSTOS DIRETOS					
Combustível	49.895.030	15.337.928	11.995.732	14.968.304	175.608.279
Juros de Financiamento	—	—	2.811	—	114.120
Depreciação Equip. de Voo	61.536.850	27.072.842	4.158.687	7.909.200	138.886.811
Manutenção e Revisões	61.025.478	15.380.410	41.686.082	23.382.385	253.286.832
Seguros de Aeronaves	11.465.068	4.465.211	3.658.534	1.872.238	31.892.908
Tripulantes Técnicos	39.333.044	10.243.115	11.972.028	8.098.179	114.499.679
Arrendamento de Aeronaves	6.689.734	1.166.001	15.453.583	9.366.356	46.341.876
Tarifas de Aux. à Navegação	1.840.485	1.042.755	730.928	579.247	10.926.816
Tarifas Aeroportuárias	2.977.519	283.072	690.595	953.055	6.237.353
Subtotal	234.763.208	74.991.334	90.348.980	67.128.964	777.884.674
CUSTOS INDIRETOS					
Organização Terrestre	8.336.636	480.724	7.856.513	2.025.052	30.349.610
Serviço de Bordo	18.511.750	3.111.340	646.674	5.995.476	46.351.541
Organização Tráfego — PAx	36.170.551	9.071.600	13.913.776	8.239.103	118.445.106
Organização Tráfego — Carga	5.176.515	—	2.465.125	849.116	17.525.370
Outras Despesas	570.501	—	—	169.114	4.900.114
Administração Geral	22.254.185	67.593.489	25.669.451	5.551.368	153.982.387
Subtotal	91.020.138	80.257.153	50.551.539	22.829.229	371.554.128
Custo Total	325.783.346	155.248.487	140.900.519	89.958.193	1.149.438.802
Resultado de Operação de Voo	1.438.800	(55.316.560)	(9.163.907)	10.865.016	(19.206.752)
Outras Receitas Operac.	37.596.518	21.433.911	2.813.544	3.254.952	111.979.161
Outros Custos Operac.	27.827.247	32.320.912	4.160.132	4.185.902	85.476.746
Outros Resultados Operacionais	9.769.271	(10.887.001)	(1.346.588)	(930.950)	26.502.415
RESULTADO OPERAC. TOTAL	11.208.071	(66.203.561)	(10.510.495)	9.934.066	7.295.663

3 – Indústria: dados econômicos e estatísticos – 1981/86

DISCRIMINAÇÃO	1981	1982	1983	1984	1985	1986
Receita (Cz\$ 1.000)	8.242	18.424	50.478	173.869	415.522	1.130.232
Despesa (Cz\$ 1.000)	8.712	18.031	53.979	169.617	457.456	1.149.438
Resultado (Cz\$ 1.000)	(470)	393	(3.501)	4.252	(41.934)	(19.206)
Lucratividade (%)	(5,7)	2,1	(6,9)	2,45	(10,1)	(0,02)
Ass-km Oferecidos (000)	542.851	641.552	734.439	784.699	670.631	798.713
Pax. km Transp. Pago (000)	303.398	355.625	369.084	350.555	305.170	487.125
Aproveitamento (%)	56	55	50	45	46	61
Break-even (%)	59	54	53	44	51	62

4 – Indústria: composição da receita – 1981/86
(Cz\$ 1.000)

DISCRIMINAÇÃO	1981	1982	1983	1984	1985	1986
Passagens	3.566	8.252	19.735	65.553	191.369	572.236
Fretamentos	2.540	5.760	19.108	63.190	88.508	197.353
Correios	11	37	508	7.724	27.507	44.487
Carga	283	749	1.936	7.406	21.667	54.002
Outros	1.842	3.626	9.191	29.996	86.471	262.152
TOTAL	8.242	18.424	50.478	173.869	415.522	1.130.230

5 – Indústria: composição da receita – 1981/86
(%)

DISCRIMINAÇÃO	1981	1982	1983	1984	1985	1986
Passagens	43,3	44,8	39,1	37,7	47,9	50,6
Fretamentos	30,8	31,2	37,9	36,3	20,2	17,5
Correios	0,1	0,2	1,0	4,4	7,3	3,9
Carga	3,4	4,1	3,8	4,3	5,6	4,8
Outros	22,4	19,7	18,2	17,3	19,0	23,2
TOTAL	100,0	100,0	100,0	100,0	100,0	100,0

6 – Planilha de custo consolidada
(%)

DISCRIMINAÇÃO	1985	1986
Amortização	0,71	0,57
Câmbio	31,94	31,30
Combustível	15,83	13,64
Despesas Fiscais	0,08	0,09
Despesas de Vendas	4,56	5,06
Encargos com o Pessoal	23,18	22,92
ORTN's	15,73	18,54
Juros e Despesas Bancárias	5,66	5,73
Serviços Públicos	1,04	1,07
Tarifas Aeroportuárias	1,27	1,08
TOTAL	100,00	100,00

7 – Resultados operacionais nas linhas regionais – 1981/86

7.1 – A preços correntes
CZ\$

ANOS	NORDESTE	RIO-SUL	TABA	TAM	VOTEC (1)	BRASIL CENTRAL (2)	INDÚSTRIA
1981	84.649,89	59.530,95	189.877,33	(138.276,70)	(242.990,10)	—	(47.208,63)
1982	5.980,45	(212.864,27)	544.538,48	215.256,74	286.156,30	—	839.067,70
1983	80.995,35	(843.091,23)	38.912,30)	191.733,70	(1.480.951,62)	—	(2.090.226,10)
1984	254.223,92	(1.685.381,67)	(3.248.187,54)	2.925.431,31	2.150.069,26	—	396.155,28
1985	2.551.400,10	1.095.560,06	(12.275.893,76)	(1.471.831,08)	(33.083.918,86)	—	(43.184.683,54)
1986	(10.510.495,00)	25.843.214,00	37.024.368,00	11.208.070,00	(66.203.561,00)	9.934.066,00	7.295.662,00

(1) Votec — jan/jul/86

(2) Brasil Central — ago/dez/86

7.2 – A preços constantes de 1986
CZ\$

ANOS	NORDESTE	RIO-SUL	TABA	TAM	VOTEC	BRASIL CENTRAL	INDÚSTRIA
1981	57.796,67	40.646,13	129.643,13	(94.411,61)	(165.907,11)	—	(32.232,79)
1982	3.898,21	(138.750,28)	354.943,85	140.309,75	186.523,86	—	546.925,39
1983	24.947,62	(259.683,13)	(11.985,50)	59.056,49	(456.152,47)	—	(643.816,99)
1984	73.836,26	(489.498,70)	(943.396,74)	849.656,10	624.461,58	—	115.058,50
1985	705.406,24	302.898,36	(3.394.015,71)	(406.929,05)	(9.146.978,84)	—	(11.939.619,00)
1986	(10.510.495,00)	25.843.214,00	37.024.368,00	11.208.070,00	(66.203.561,00)	9.934.066,00	7.295.662,00

Receitas e despesas operacionais – 1981/86

ANOS	RECEITAS		DESPESAS	
	CZ\$ CORRENTES	ÍNDICE (base: 1981 = 100)	CZ\$ CORRENTES	ÍNDICE (base: 1981 = 100)
1981	8.241.901,00	100,0	8.711.626,00	100,0
1982	18.424.127,00	223,5	18.031.498,00	207,0
1983	50.478.296,00	612,5	53.978.758,00	619,6
1984	173.869.254,00	2.109,6	169.617.314,00	1.947,0
1985	415.522.287,00	5.041,6	457.456.387,00	5.251,1
1986	1.130.232.050,00	13.713,2	1.149.438.802,00	13.194,3

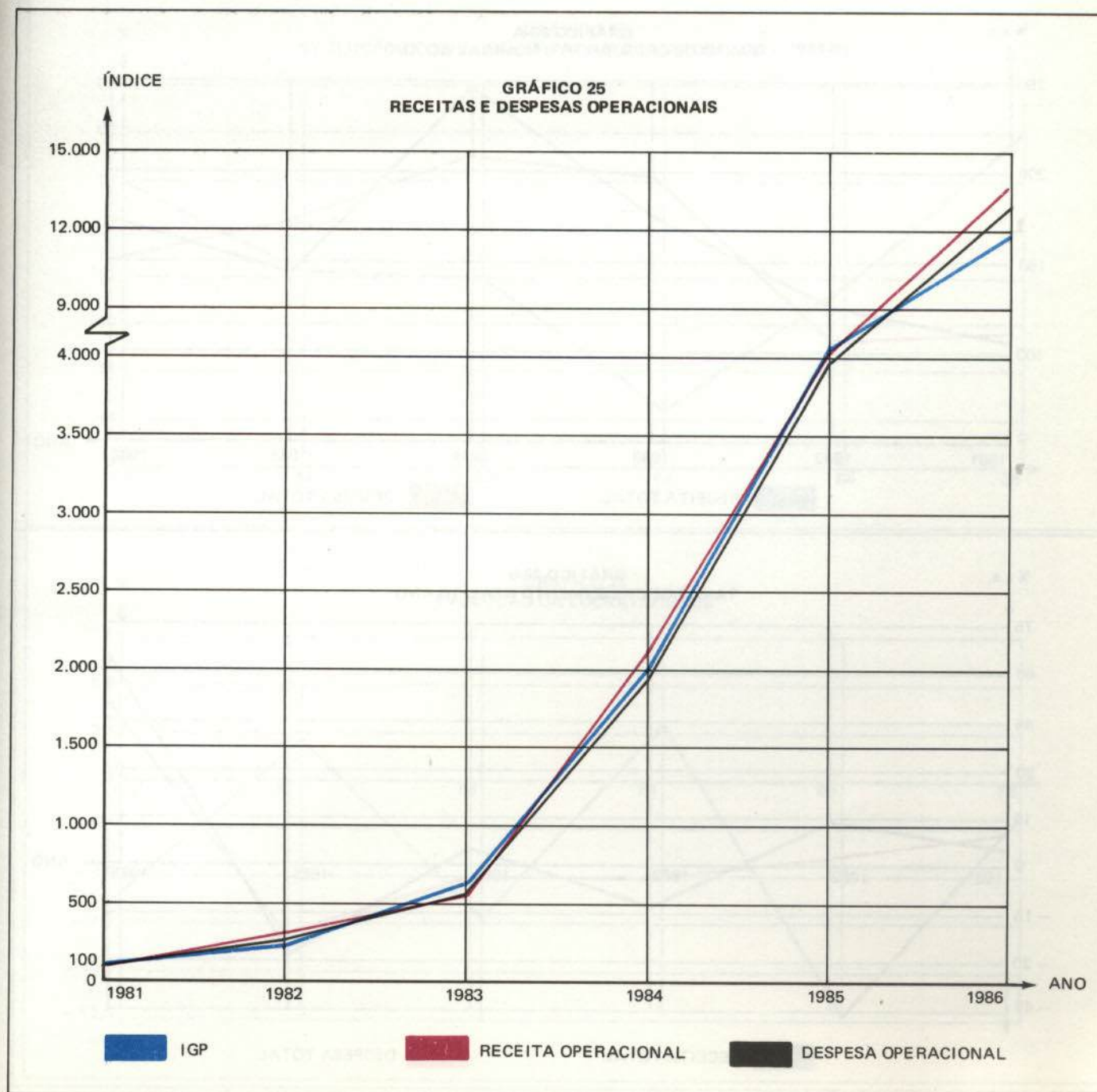

Receitas e despesas operacionais: taxas de crescimento ao ano - 1981/86
(%)

ANOS	RECEITAS		DESPESAS	
	TAXA NOMINAL	TAXA REAL*	TAXA NOMINAL	TAXA REAL*
1981	108,2	6,7	114,8	10,1
1982	123,5	11,9	107,0	3,6
1983	174,0	(11,9)	199,4	(3,7)
1984	244,4	6,4	214,2	(3,0)
1985	140,0	(28,4)	169,7	(19,5)
1986	172,0	64,8	151,3	52,3

* Deflator: I.G.P. - d.i.

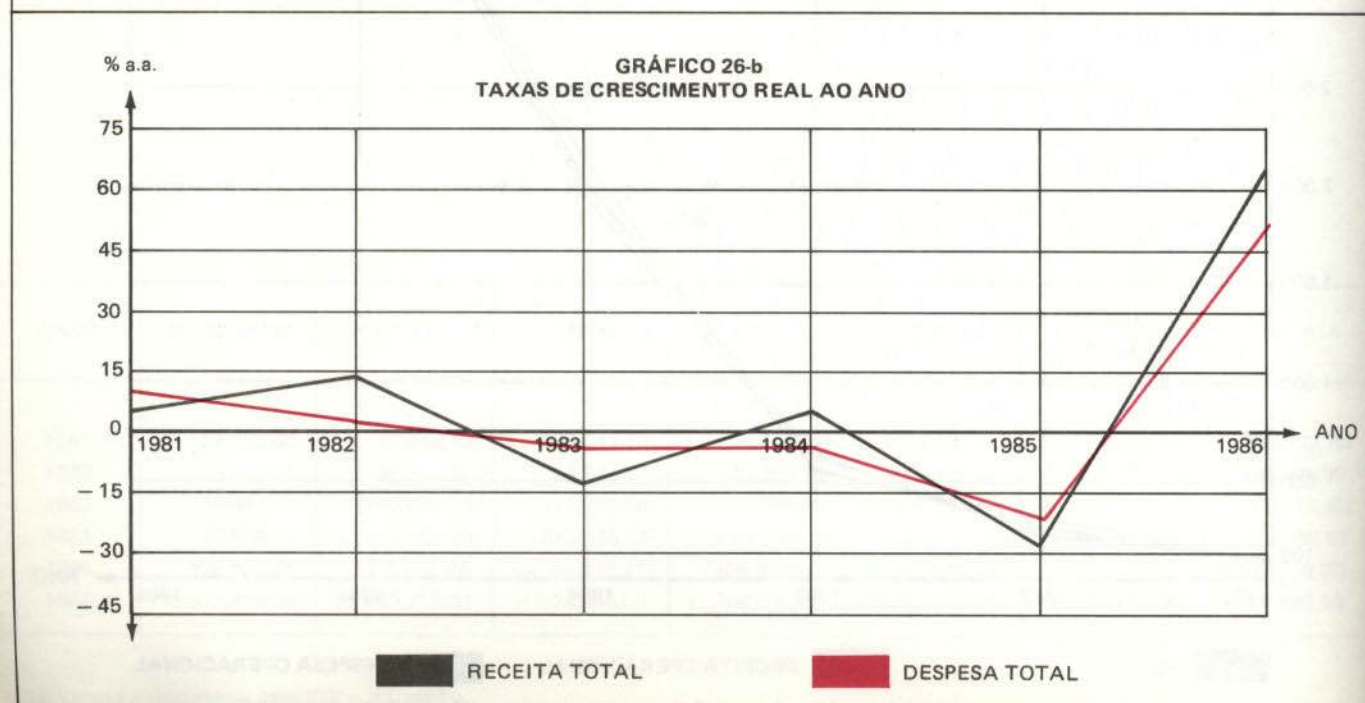
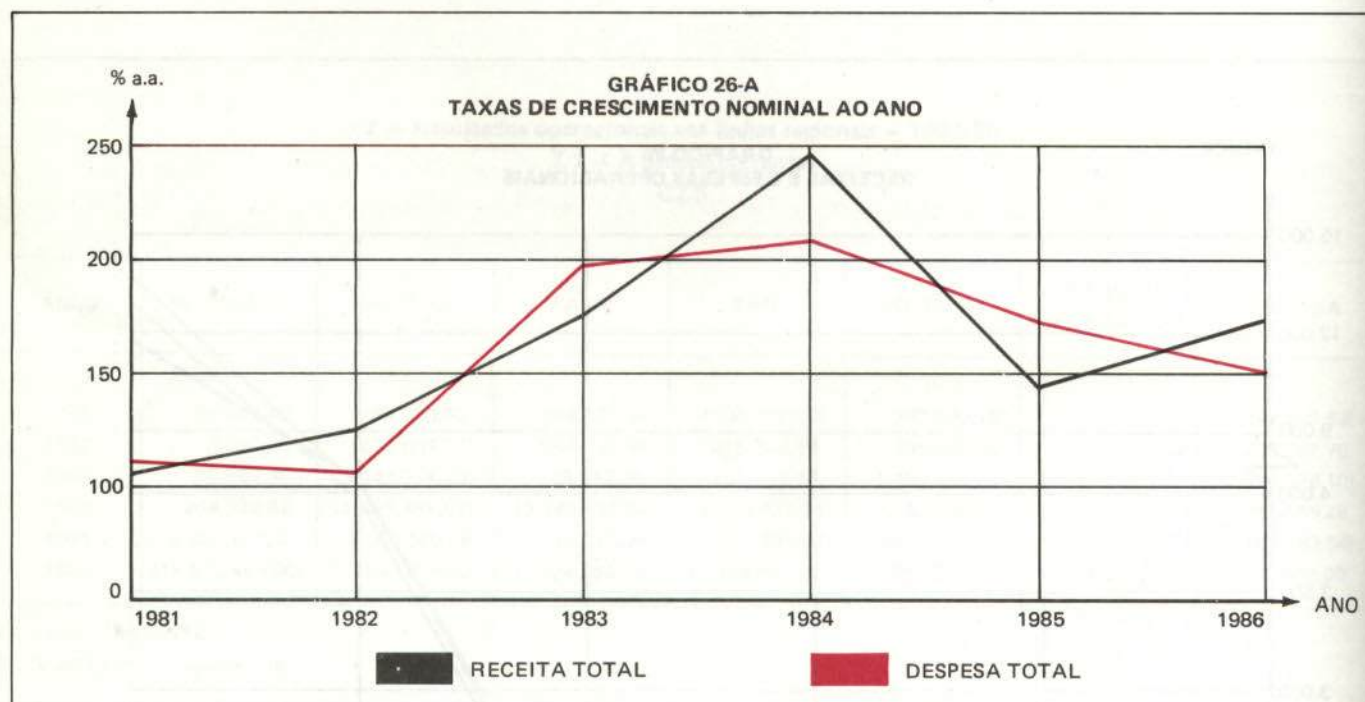

Break-even Pax km transportado e lucratividade operacional – 1981/86
(%)

ANOS	BREAK-EVEN PAX km TRANSPORTADO	LUCRATIVIDADE OPERACIONAL
1981	59	(5,7)
1982	54	2,1
1983	53	(6,9)
1984	43	3,6
1985	52	(12,1)
1986	62	(1,7)

GRÁFICO 27
EVOLUÇÃO DO BREAK-EVEN PAX-KM TRANSPORTADO – 1981-86



GRÁFICO 28
EVOLUÇÃO DA LUCRATIVIDADE



8 — Receitas e custos médios por empresa — 1986
CZ\$

DISCRIMINAÇÃO	NORDESTE	RIO-SUL	TABA	TAM	VOTEC	BRASIL CENTRAL	MÉDIA
Por Hora de Voo							
Receita Média	9.318,57	8.568,61	9.994,79	11.094,91	8.297,24	8.990,83	9.590,59
Custo Médio	9.966,79	8.191,76	9.038,16	11.046,12	12.890,11	8.021,95	9.753,57
Por Quilômetro Voador							
Receita Média	29,66	30,96	32,79	38,64	28,94	31,14	32,88
Custo Médio	31,72	29,60	29,65	38,47	44,96	27,78	33,44
Por Assento Quilômetro Oferecido							
Receita Média	2,513	1,324	1,390	1,366	1,303	1,211	1,415
Custo Médio	2,688	1,266	1,257	1,360	2,024	1,081	1,439
Por Assento Quilômetro Utilizado Total							
Receita Média	4,276	2,202	1,988	2,249	2,230	2,120	2,288
Custo Médio	4,573	2,105	1,798	2,239	3,464	1,892	2,327
Por Assento Quilômetro Utilizado Pago							
Receita Média	4,339	2,230	2,027	2,280	2,253	2,135	2,320
Custo Médio	4,641	2,132	1,832	2,270	3,499	1,905	2,360
Por Tonelada Quilômetro Oferecida							
Receita Média	23,372	12,870	15,553	12,536	12,449	12,490	13,917
Custo Médio	24,998	12,304	14,065	12,481	19,340	11,144	14,153
Por Tonelada Quilômetro Utilizado Total							
Receita Média	36,403	21,850	20,849	23,407	22,044	24,354	23,387
Custo Médio	38,936	20,889	18,854	23,305	34,247	21,729	23,785
Por Tonelada Quilômetro Utilizado Pago							
Receita Média	36,404	22,083	21,423	23,683	22,235	24,529	23,705
Custo Médio	38,936	21,112	19,373	23,579	34,542	21,886	24,108

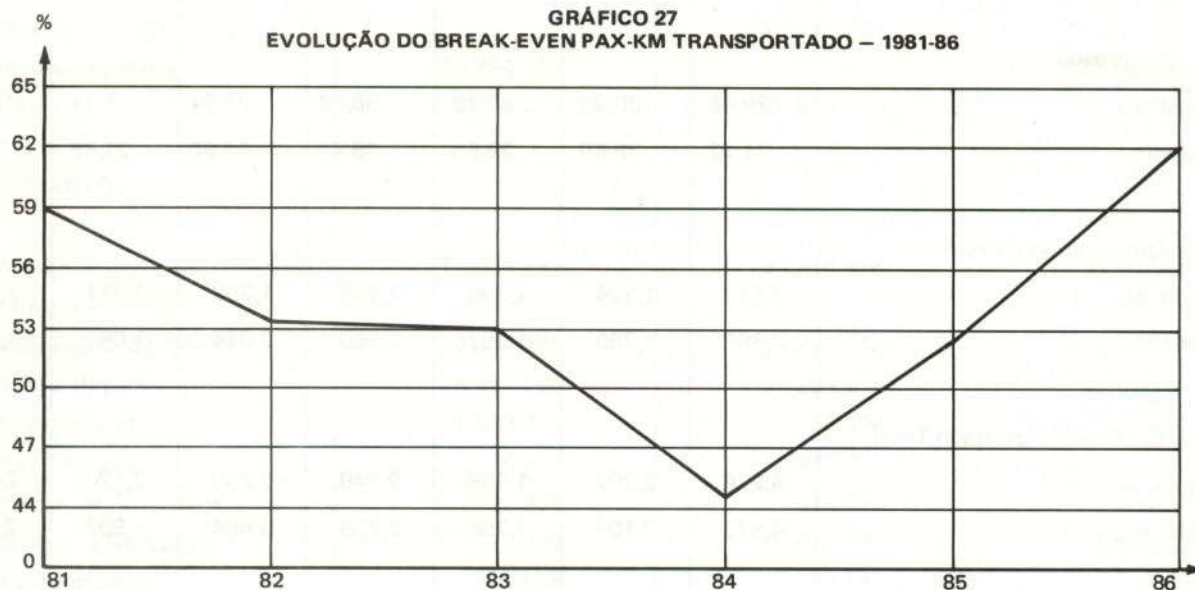
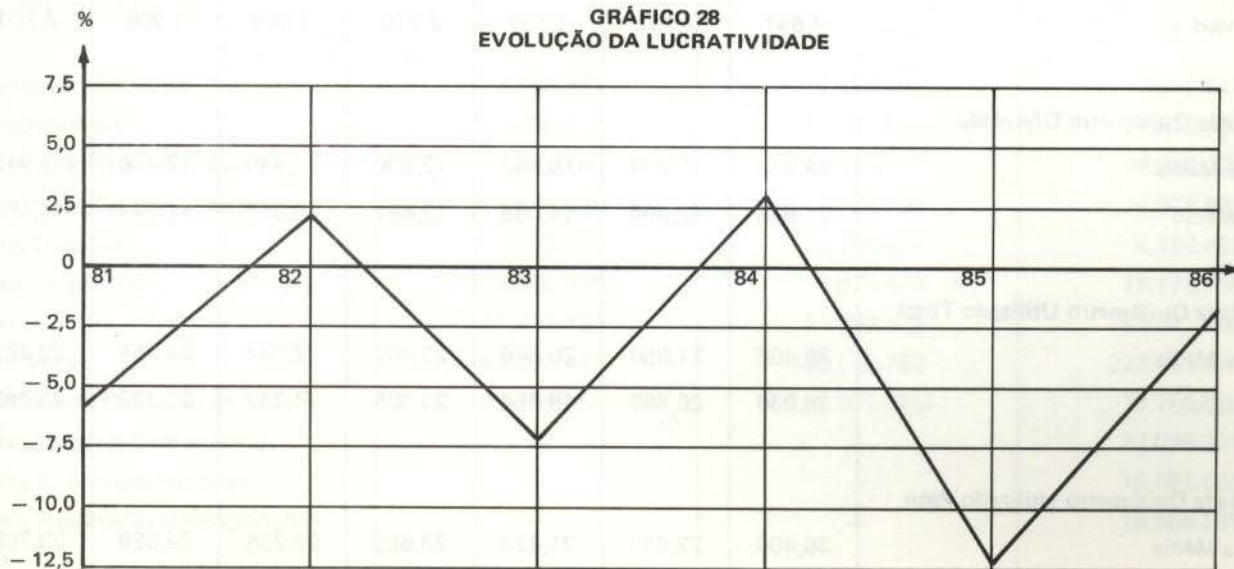
9 — Receitas, despesas e resultados por tipo de avião — 1986
(CZ\$)

DISCRIMINAÇÃO	RIO-SUL		
	EMB-110	FOKKER F-27	TOTAL
RECEITAS			
Passagens	34.472.432	77.805.093	112.277.525
Excesso de Bagagem	431.938	151.488	583.426
Expresso, Encomenda e Carga	2.610.436	3.016.248	5.626.684
Mala Postal	18.608.239	25.533.888	44.142.127
Viagens Espec. — Fretamentos	1.576.736	9.539.688	11.116.424
Outras Receitas de Voo	—	10.170.973	10.170.973
Suplementação Tarifária	49.294.713	—	49.294.713
Total da Receita	106.994.494	126.217.378	233.211.872
CUSTOS DIRETOS			
Combustível	11.524.241	25.618.956	37.143.197
Juros de Financiamento	—	—	—
Depreciação Equip. de Voo	9.394.761	14.220.248	23.615.009
Manutenção e Revisões	28.681.966	35.204.519	63.886.485
Seguro de Aeronaves	1.632.718	3.670.494	5.303.212
Tripulantes Técnicos	7.936.937	12.743.290	20.680.227
Arrendamento de Aeronaves	20.636	510.695	531.331
Tarifas de Aux. à Navegação	2.717.887	3.417.773	6.135.660
Tarifas Aeroportuárias	403.566	635.249	1.038.815
Subtotal	62.312.712	96.021.224	158.333.936
CUSTOS INDIRETOS			
Organização Terrestre	3.863.381	3.175.233	7.038.614
Serviço de Bordo	698.429	11.121.056	11.819.485
Organização Tráfego — Pax	7.795.780	17.053.545	24.849.325
Organização Tráfego — Carga	549.666	1.024.933	1.574.599
Outras Despesas	655.580	3.504.919	4.160.499
Administração Geral	8.360.895	6.817.843	15.178.738
Subtotal	21.923.731	42.697.529	64.621.260
Custo Total	84.236.443	138.718.753	222.955.196
Resultado de Operação de Voo	22.758.051	(12.501.375)	10.256.676
Outras Receitas Operacionais	—	—	32.078.206
Outros Custos Operacionais	—	—	16.491.668
Outros Resultados Operacionais	—	—	15.586.538
RESULTADO OPERAC. TOTAL	22.758.051	(12.501.375)	25.843.214

9 - Receitas, despesas e resultados por tipo de avião - 1986

CZ\$

DISCRIMINAÇÃO	TABA		
	EMB-110	FOKKER F-27	TOTAL
RECEITAS			
Passagens	51.210.680	94.354.232	145.564.712
Excesso de Bagagem	688.692	1.905.894	2.594.586
Expresso, Encomenda e Carga	9.081.974	17.314.256	26.396.230
Mala Postal	—	—	—
Viagens Espec. — Fretamentos	369.269	8.175.033	8.544.302
Outras Receitas de Voo	19.034	34.998	54.032
Suplementação Tarifária	54.152.222	—	54.152.222
Total da Receita	115.521.871	121.784.413	237.306.284
CUSTOS DIRETOS			
Combustível	16.204.398	30.063.690	46.268.088
Juros de Financiamento	—	111.309	111.309
Depreciação Equip. de Voo	3.321.998	11.272.225	14.594.223
Manutenção e Revisões	29.028.288	18.897.704	47.925.992
Seguros de Aeronaves	2.296.387	2.832.258	5.128.645
Tripulantes Técnicos	15.623.717	8.549.369	24.173.086
Arrendamento de Aeronaves	—	13.134.871	13.134.871
Tarifas de Aux. à Navegação	367.964	229.777	597.741
Tarifas Aeroportuárias	199.571	184.726	384.297
Subtotal	67.042.323	85.275.929	152.318.252
CUSTOS INDIRETOS			
Organização Terrestre	2.955.817	1.656.254	4.612.071
Serviço de Bordo	328.651	5.938.165	6.266.816
Organização Tráfego — Pax	9.186.994	17.013.757	26.200.751
Organização Tráfego — Carga	2.521.143	4.938.872	7.460.015
Outras Despesas	—	—	—
Administração Geral	5.973.785	11.761.371	17.735.156
Subtotal	20.966.390	41.308.419	62.274.809
Custo Total	88.008.713	126.584.348	214.593.061
Resultado de Operação de Voo	27.513.158	(4.799.935)	22.713.223
Outras Receitas Operac.	—	—	14.802.030
Outros Custos Operac.	—	—	490.885
Outros Resultados Operacionais	—	—	14.311.145
RESULTADO OPERAC. TOTAL	27.513.158	(4.799.952)	37.024.368

9 - Receitas, despesas e resultados por tipo de avião - 1986
CZ\$

DISCRIMINAÇÃO	TAM		
	EMB-110	FOKKER F-27	TOTAL
RECEITAS			
Passagens	36.238.651	126.090.434	162.329.085
Excesso de Bagagem	215.480	169.530	385.010
Expresso, Encomenda e Carga	1.479.358	5.067.889	6.547.247
Mala Postal	—	—	—
Viagens Espec. — Fretamentos	14.926.211	97.391.008	112.317.219
Outras Receitas de Voo	10.072	2.852	12.924
Suplementação Tarifária	45.630.661	—	45.630.661
Total da Receita	98.500.433	228.721.713	327.222.146
CUSTOS DIRETOS			
Combustível	11.631.428	38.263.602	49.895.030
Juros de Financiamento	—	—	—
Depreciação Equip. de Voo	1.992.054	59.544.796	61.536.850
Manutenção e Revisões	29.367.773	31.657.705	61.025.478
Seguros de Aeronaves	1.972.012	9.493.056	11.465.068
Tripulantes Técnicos	18.151.961	21.181.083	39.333.044
Arrendamento de Aeronaves	2.845.217	3.844.517	6.689.734
Tarifas de Aux. à Navegação	522.886	1.317.599	1.840.485
Tarifas Aeroportuárias	843.245	2.134.274	2.977.519
Subtotal	67.326.576	167.436.632	234.763.208
CUSTOS INDIRETOS			
Organização Terrestre	2.062.219	6.274.418	8.336.637
Serviço de Bordo	2.667.712	15.844.038	18.511.750
Organização Tráfego — Pax	13.557.132	22.613.419	36.170.551
Organização Tráfego — Carga	1.142.107	4.034.408	5.176.515
Outras Despesas	223.088	347.413	570.501
Administração Geral	6.330.852	15.923.333	22.254.185
Subtotal	25.983.107	65.037.031	91.020.138
Custo Total	93.309.683	232.473.663	325.783.346
Resultado de Operação de Voo	5.190.750	(3.751.950)	1.438.800
Outras Receitas Operac.	—	—	37.596.518
Outros Custos Operac.	—	—	27.827.247
Outros Resultados Operacionais	—	—	9.769.270
RESULTADO OPERAC. TOTAL	5.190.750	(3.751.948)	11.208.070

9 – Receitas, despesas e resultados por tipo de avião – 1986
CZ\$

DISCRIMINAÇÃO	VOTEC		
	EMB-110	FOKKER F-27	TOTAL
RECEITAS			
Passagens	25.323.971	26.277.749	51.601.720
Excesso de Bagagem	235.780	129.007	364.787
Expresso, Encomenda e Carga	4.061.116	2.859.864	6.920.980
Mala Postal	80.702	—	80.702
Viagens Espec. — Fretamentos	4.858.370	11.723.022	16.581.392
Outras Receitas de Voo	9.045	—	9.045
Suplementação Tarifária	24.373.301	—	24.373.301
Total da Receita	58.942.285	40.989.642	99.931.927
CUSTOS DIRETOS			
Combustível	6.699.165	8.638.763	15.337.928
Juros de Financiamento	—	—	—
Depreciação Equip. de Voo	16.540.527	10.532.315	27.072.842
Manutenção e Revisões	7.273.375	8.107.035	15.380.410
Seguros de Aeronaves	1.388.964	3.076.247	4.465.211
Tripulantes Técnicos	6.842.577	3.400.538	10.243.115
Arrendamento de Aeronaves	462.240	703.761	1.166.001
Tarifas de Aux. à Navegação	497.696	545.059	1.042.755
Tarifas Aeroportuárias	79.544	203.528	283.072
Subtotal	39.784.088	35.207.246	74.991.334
CUSTOS INDIRETOS			
Organização Terrestre	381.913	98.811	480.724
Serviço de Bordo	812.735	2.298.605	3.111.340
Organização Tráfego — Pax	5.120.922	3.950.678	9.071.600
Organização Tráfego — Carga	—	—	—
Outras Despesas	—	—	—
Administração Geral	34.498.005	33.095.484	67.593.489
Subtotal	40.813.575	39.443.578	80.257.153
Custo Total	80.597.663	74.650.824	155.248.487
Resultado de Operação de Voo	(21.655.378)	(33.661.182)	(155.316.560)
Outras Receitas Operac.	—	—	21.433.911
Outros Custos Operac.	—	—	32.320.912
Outros Resultados Operacionais	—	—	(10.887.001)
RESULTADO OPERAC. TOTAL	—	—	(66.203.561)

9 - Receitas, despesas e resultados por tipo de avião - 1986

CZ\$

DISCRIMINAÇÃO	NORDESTE			
	EMB-110	DC-3	FK-27	TOTAL
RECEITAS				
Passagens	45.204.941	—	—	45.204.941
Excesso de Bagagem	468.082	—	—	468.082
Expresso, Encomenda e Carga	2.792.535	—	—	2.792.535
Mala Postal	264.941	—	—	264.941
Viagens Espec. — Fretamentos	14.867.846	13.150.079	11.371.690	39.389.615
Outras Receitas de Voo	4.603.589	—	—	4.603.589
Suplementação Tarifária	39.012.909	—	—	39.012.909
Total da Receita	107.214.843	13.150.079	11.371.690	131.736.612
CUSTOS DIRETOS				
Combustível	11.995.732	—	—	11.995.732
Juros de Financiamento	2.811	—	—	2.811
Depreciação Equip. de Voo	4.158.687	—	—	4.158.687
Manutenção e Revisões	41.686.082	—	—	41.686.082
Seguros de Aeronaves	3.658.534	—	—	3.658.534
Tripulantes Técnicos	11.972.028	—	—	11.972.028
Arrendamento de Aeronaves	24.155	8.356.966	7.072.462	15.453.583
Tarifas de Aux. à Navegação	689.367	16.617	24.944	730.928
Tarifas Aeroportuárias	479.500	130.726	80.369	690.595
Subtotal	74.666.896	8.504.309	7.177.775	90.348.980
CUSTOS INDIRETOS				
Organização Terrestre	7.197.730	408.928	249.855	7.856.513
Serviço de Bordo	646.674	—	—	646.674
Organização Tráfego — Pax	13.913.776	—	—	13.913.776
Organização Tráfego — Carga	2.465.125	—	—	2.465.125
Outras Despesas	—	—	—	—
Administração Geral	22.787.561	1.587.298	1.294.592	25.669.451
Subtotal	47.010.866	1.996.226	1.544.447	50.551.539
Custo Total	121.677.762	10.500.535	8.722.222	140.900.519
Resultado de Operação de Voo	(14.462.919)	2.649.544	2.649.468	(9.163.907)
Outras Receitas Operac.	—	—	—	—
Outros Custos Operac.	—	—	—	—
Outros Resultados Operacionais	—	—	—	—
RESULTADO OPERAC. TOTAL	(14.462.919)	2.649.544	2.649.468	(9.163.907)

9 – Receitas, despesas e resultados por tipo de avião – 1986
CZ\$

DISCRIMINAÇÃO	BRASIL CENTRAL		
	EMB-110	FOKKER F-27	TOTAL
RECEITAS			
Passagens	21.092.731	34.165.143	55.257.874
Excesso de Bagagem	409.184	143.698	552.882
Expresso, Encomenda e Carga	1.624.010	4.094.524	5.718.534
Mala Postal	—	—	—
Viagens Espec. — Fretamentos	3.680.737	5.723.341	9.404.078
Outras Receitas de Voo	4.292	—	4.292
Suplementação Tarifária	29.885.549	—	29.885.549
Total da Receita	56.696.503	44.126.706	100.823.209
CUSTOS DIRETOS			
Combustível	6.530.552	8.437.752	14.968.304
Juros de Financiamento	—	—	—
Depreciação Equip. de Voo	498.292	7.410.908	7.909.200
Manutenção e Revisões	13.960.548	9.421.837	23.382.385
Seguros de Aeronaves	844.304	1.027.934	1.872.238
Tripulantes Técnicos	4.852.859	3.245.320	8.098.179
Arrendamento de Aeronaves	6.570.902	2.795.454	9.366.356
Tarifas de Aux. à Navegação	224.797	354.450	579.247
Tarifas Aeroportuárias	333.176	619.879	953.055
Subtotal	33.815.430	33.313.534	67.128.964
CUSTOS INDIRETOS			
Organização Terrestre	1.074.736	950.316	2.025.052
Serviço de Bordo	1.279.189	4.716.287	5.995.476
Organização Tráfego — Pax	4.538.699	3.700.404	8.239.103
Organização Tráfego — Carga	309.801	539.315	849.116
Outras Despesas	47.632	121.482	169.114
Administração Geral	2.651.381	2.899.987	5.551.368
Subtotal	9.901.438	12.927.791	22.829.229
Custo Total	43.716.868	46.241.325	89.958.193
Resultado de Operação de Voo	12.979.635	(2.114.619)	10.865.016
Outras Receitas Operac.	—	—	3.254.952
Outros Custos Operac.	—	—	4.185.902
Outros Resultados Operacionais	—	—	(930.950)
RESULTADO OPERAC. TOTAL			9.934.066

10 – Receitas e custos médios por tipo de avião – 1986
CZ\$

DISCRIMINAÇÃO	RIO-SUL		TABA	
	EMB-110	FOKKER F-27	EMB-110	FOKKER F-27
Por Hora de Voo				
Receita Média	7.155,87	10.290,86	7.948,39	13.224,49
Custo Médio	5.633,79	11.310,13	6.055,37	13.745,72
Por Quilômetro Voador				
Receita Média	26,71	35,79	26,57	42,17
Custo Médio	21,03	39,34	20,24	43,83
Por Assento Quilômetro Oferecido				
Receita Média	1,953	1,040	1,937	1,096
Custo Médio	1,537	1,144	1,476	1,139
Por Assento Quilômetro Utilizado Total				
Receita Média	4,049	1,588	3,171	1,451
Custo Médio	3,188	1,745	2,416	1,509
Por Assento Quilômetro Utilizado Pago				
Receita Média	4,134	1,604	3,301	1 484
Custo Médio	3,251	1,763	2,515	1,542
Por Tonelada Quilômetro Oferecida				
Receita Média	24.200	9.214	22.627	11.996
Custo Médio	19,053	10,126	17,238	12,469
Por Tonelada Quilômetro Utilizada Total				
Receita Média	41,601	15,580	35,938	14,911
Custo Médio	32,752	17,123	27,379	15,499
Por Tonelada Quilômetro Utilizada Paga				
Receita Média	42,330	15,712	37,369	15,250
Custo Médio	33,327	17,269	28,469	15,851

10 - Receitas e custos médios por tipo de avião - 1986

CZ\$

DISCRIMINAÇÃO	TAM		VOTEC	
	EMB-110	FOKKER F-27	EMB-110	FOKKER F-27
Por Hora de Voo				
Receita Média	7.483,12	14.006,23	7.593,70	9.572,55
Custo Médio	7.088,79	14.235,99	10.383,62	17.433,63
Por Quilômetro Voador				
Receita Média	27,48	46,83	27,03	32,23
Custo Médio	26,03	47,59	36,95	58,69
Por Assento Quilômetro Oferecido				
Receita Média	1,903	1,218	1,920	0,891
Custo Médio	1,803	1,238	2,626	1,623
Por Assento Quilômetro Utilizado Total				
Receita Média	3,545	1,943	3,313	1,517
Custo Médio	3,359	1,975	4,529	2,762
Por Assento Quilômetro Utilizado Pago				
Receita Média	3,608	1,968	3,343	1,533
Custo Médio	3,418	2,000	4,571	2,793
Por Tonelada Quilômetro Oferecida				
Receita Média	22,821	10,499	22,823	7,528
Custo Médio	21,619	10,671	31,208	13,710
Por Tonelada Quilômetro Utilizada Total				
Receita Média	42,375	19,624	34,767	14,443
Custo Médio	40,141	19,946	47,541	26,204
Por Tonelada Quilômetro Utilizada Paga				
Receita Média	43,119	19,832	35,074	14,567
Custo Médio	40,846	20,158	47,961	26,529

10 – Receitas e custos médios por tipo de aviso – 1986

CZ\$

DISCRIMINAÇÃO	NORDESTE			BRASIL CENTRAL	
	EMB-110	DC-3	F-27	EMB-110	F-27
Por Hora de Voo					
Receita Média	8.471,46	14.758,79	19.274,05	8.667,86	9.442,91
Custo Médio	9.614,24	11.785,11	14.783,43	6.683,51	19.250,63
Por Quilômetro Voado					
Receita Média	26,60	61,62	52,46	31,03	31,28
Custo Médio	30,19	49,20	40,23	23,92	63,76
Por Assento Quilômetro Oferecido					
Receita Média	2,046	—	—	2,191	0,770
Custo Médio	2,321	—	—	1,689	1,569
Por Assento Quilômetro Utilizado Total					
Receita Média	3,480	—	—	3,819	1,350
Custo Médio	3,950	—	—	2,945	2,751
Por Assento Quilômetro Utilizado Pago					
Receita Média	3,531	—	—	3,837	1,360
Custo Médio	4,008	—	—	2,959	2,772
Por Tonelada Quilômetro Oferecida					
Receita Média	22,525	40,938	19,589	25,935	7,497
Custo Médio	25,564	32,689	15,025	19,998	15,283
Por Tonelada Quilômetro Utilizada Total					
Receita Média	38,706	419,30	20,340	45,050	15,314
Custo Médio	43,927	33,482	15,601	34,737	31,220
Por Tonelada Quilômetro Utilizada Paga					
Receita Média	38,706	41,930	20,340	45,361	15,442
Custo Médio	43,928	33,482	15,601	34,900	31,480

11 – Custos médios por hora de voo e por km voado – 1986

CZ\$

11.1 – EMB-110

DISCRIMINAÇÃO	RIO-SUL		TABA		TAM	
	Custo Médio por Hora de Voo	Custo Médio por Km Voado	Custo Médio por Hora de Voo	Custo Médio por Km Voado	Custo Médio por Hora de Voo	Custo Médio por Km Voado
1 - DESPESAS DIRETAS						
Combustível	770,75	2,86	1.114,93	3,72	883,65	3,24
Juros de Financiamento	—	—	—	—	—	—
Deprec. Equipamento de Voo	628,33	2,34	228,57	0,76	151,34	0,56
Manutenção e Revisões	1.918,27	7,16	1.997,27	6,68	2.231,09	8,19
Seguros de Aeronaves	109,20	0,41	158,00	0,53	149,81	0,55
Tripulantes Técnicos	530,83	1,98	1.074,98	3,59	1.379,01	5,06
Arrendamento de Aeronaves	1,38	0,01	—	—	216,15	0,79
Tarifas de Aux. à Navegação	181,77	0,68	25,32	0,08	39,72	0,15
Tarifas Aeroportuárias	26,99	0,11	13,72	0,05	64,06	0,24
SUBTOTAL	4.167,52	15,55	4.612,79	15,42	5.114,83	18,78
2 - DESPESAS INDIRETAS						
Org. Terrestre	258,38	0,96	203,38	0,68	156,67	0,58
Serv. de Bordo	46,71	0,17	22,61	0,08	202,67	0,74
Organização Tráfego – Pax	521,39	1,95	632,10	2,11	1.029,94	3,78
Organização Tráfego – Carga	36,76	0,14	173,47	0,58	86,77	0,22
Outras Despesas	43,85	0,16	—	—	16,95	0,06
Administração Geral	559,18	2,09	411,02	1,37	480,95	1,77
SUBTOTAL	1.466,27	5,47	1.442,58	4,82	1.973,95	7,25
CUSTO TOTAL	5.633,79	21,03	6.055,37	20,24	7.088,78	26,03

DISCRIMINAÇÃO	VOTEC		NORDESTE		BRASIL CENTRAL		MÉDIA	
	Custo Médio por Hora de Voo	Custo Médio por Km Voado	Custo Médio por Hora de Voo	Custo Médio por Km Voado	Custo Médio por Hora de Voo	Custo Médio por Km Voado	Custo Médio por Hora de Voo	Custo Médio por Km Voado
1 - DESPESAS DIRETAS								
Combustível	863,07	3,07	947,83	2,98	998,40	3,57	908,52	3,16
Juros de Financiamento	—	—	0,22	—	—	—	0,04	—
Deprec. Equipamento de Voo	2.130,96	7,58	328,59	1,03	76,18	0,27	505,09	1,76
Manutenção e Revisões	937,05	3,33	3.293,78	10,34	2.134,31	7,64	2.110,00	7,36
Seguros de Aeronaves	178,94	0,64	289,08	0,91	129,08	0,46	165,89	0,58
Tripulantes Técnicos	881,55	3,14	915,96	2,97	741,91	2,66	919,69	3,21
Arrendamento de Aeronaves	59,55	0,21	1,91	0,01	1.004,57	3,60	356,63	1,24
Tarifas de Aux. à Navegação	64,12	0,23	54,47	0,17	34,36	0,12	71,21	0,25
Tarifas Aeroportuárias	10,25	0,04	37,89	0,12	50,94	0,18	35,87	0,13
SUBTOTAL	5.125,49	18,24	5.899,73	18,53	5.169,76	18,50	5.072,94	17,69
2 - DESPESAS INDIRETAS								
Org. Terrestre	49,20	0,18	568,72	1,79	164,32	0,59	255,93	0,89
Serv. de Bordo	104,71	0,37	51,10	0,16	195,56	0,70	90,50	0,32
Organização Tráfego – Pax	659,74	2,35	1.099,38	3,45	693,88	2,48	761,21	2,65
Organização Tráfego – Carga	—	—	194,78	0,61	47,36	0,17	98,30	0,34
Outras Despesas	—	—	—	—	7,28	0,03	13,02	0,05
Administração Geral	4.444,47	15,81	1.800,53	5,65	405,35	1,45	1.174,36	4,09
SUBTOTAL	5.258,12	18,71	3.714,51	11,66	1.513,75	5,42	2.393,33	8,34
CUSTO TOTAL	10.383,61	36,95	9.614,24	30,19	6.683,51	23,92	7.466,27	26,01

11 – Custos médios por hora de voo e por km voado – 1986

CZ\$

11.2 – FOKKER

DISCRIMINAÇÃO	RIO-SUL		TABA		TAM	
	Custo Médio por Hora de Voo	Custo Médio por Km Voado	Custo Médio por Hora de Voo	Custo Médio por Km Voado	Custo Médio por Hora de Voo	Custo Médio por Km Voado
1 - DESPESAS DIRETAS						
Combustível	2.088,79	7,27	3.264,60	10,42	2.343,13	7,83
Juros de Financiamento	—	—	12,09	0,04	—	—
Deprec. Equipamento de Voo	1.159,42	4,03	1.224,04	3,90	3.646,34	12,19
Manutenção e Revisões	2.870,32	9,98	2.052,09	6,54	1.938,62	6,48
Seguros de Aeronaves	299,27	1,04	307,55	0,98	581,33	1,94
Tripulantes Técnicos	1.038,99	3,61	928,37	2,96	1.297,07	4,33
Arrendamento de Aeronaves	41,64	0,15	1.426,31	4,55	235,43	0,79
Tarifas de Aux. à Navegação	278,66	0,97	24,95	0,08	80,69	0,27
Tarifas Aeroportuárias	51,79	0,18	20,06	0,06	130,70	0,44
SUBTOTAL	7.828,88	27,23	9.260,06	29,53	10.253,31	34,27
2 - DESPESAS INDIRETAS						
Org. Terrestre	258,88	0,90	179,86	0,57	384,23	1,29
Serv. de Bordo	906,73	3,15	644,82	2,06	970,24	3,24
Organização Tráfego – Pax	1.390,42	4,84	1.847,51	5,89	1.384,78	4,63
Organização Tráfego – Carga	83,57	0,29	536,31	1,71	247,05	0,83
Outras Despesas	285,77	0,99	—	—	21,27	0,07
Administração Geral	555,88	1,94	1.277,16	4,07	975,10	3,26
SUBTOTAL	3.481,25	12,11	4.485,66	14,30	3.982,67	13,32
CUSTO TOTAL	11.310,13	39,34	13.745,72	43,83	14.235,98	47,59

DISCRIMINAÇÃO	VOTEC		NORDESTE		BRASIL CENTRAL		MÉDIA	
	Custo Médio por Hora de Voo	Custo Médio por Km Voado	Custo Médio por Hora de Voo	Custo Médio por Km Voado	Custo Médio por Hora de Voo	Custo Médio por Km Voado	Custo Médio por Hora de Voo	Custo Médio por Km Voado
1 - DESPESAS DIRETAS								
Combustível	2.017,46	6,79	—	—	1.805,66	5,98	2.374,36	7,94
Juros de Financiamento	—	—	—	—	—	—	2,38	0,01
Deprec. Equipamento de Voo	2.459,67	8,29	—	—	1.585,89	5,25	2.202,37	7,37
Manutenção e Revisões	1.893,28	6,37	—	—	2.016,23	6,68	2.208,96	7,39
Seguros de Aeronaves	718,41	2,42	—	—	219,97	0,73	429,86	1,44
Tripulantes Técnicos	794,15	2,67	—	—	694,48	2,30	1.050,48	3,51
Arrendamento de Aeronaves	164,35	0,55	11.987,22	32,62	598,21	1,98	448,88	1,50
Tarifas de Aux. à Navegação	127,29	0,43	42,28	0,12	75,85	0,25	125,42	0,42
Tarifas Aeroportuárias	47,53	0,16	136,22	0,37	132,65	0,44	80,79	0,27
SUBTOTAL	8.222,14	27,68	12.165,72	33,11	7.128,94	23,61	8.923,50	29,85
2 - DESPESAS INDIRETAS								
Org. Terrestre	23,08	0,07	423,48	1,15	203,37	0,67	259,95	0,87
Serv. de Bordo	536,81	1,81	—	—	1.009,26	3,34	853,70	2,86
Organização Tráfego – Pax	922,62	3,11	—	—	791,87	2,62	1.375,82	4,60
Organização Tráfego – Carga	—	—	—	—	115,41	0,38	225,36	0,75
Outras Despesas	—	—	—	—	26,00	0,09	84,99	0,28
Administração Geral	7.728,98	26,02	2.194,23	5,97	620,38	2,06	1.507,69	5,04
SUBTOTAL	9.211,49	31,01	2.617,71	7,12	2.766,49	9,16	4.307,51	14,40
CUSTO TOTAL	17.433,63	58,69	14.783,43	40,23	9.895,43	32,77	13.231,01	44,25

12 – Balanço patrimonial por empresa – 1986

(Cz\$ 1.000)

DISCRIMINAÇÃO	RIO-SUL	TABA	TAM	NOROESTE	BRASIL CENTRAL
ATIVO					
Ativo Circulante	62.105	66.595	145.486	44.395	57.612
Disponível	3.814	3.858	6.033	635	1.811
Créditos	42.691	32.100	93.995	32.701	47.652
Estoques	14.778	19.261	37.023	7.650	306
Despesas Diferidas	822	11.376	8.435	3.409	7.843
Ativo Realizável a Longo Prazo	864	75	1.431	21.271	235
Ativo Permanente	218.054	291.962	746.861	41.660	219.794
Investimentos	162	876	3.192	266	86
Imobilizado	216.870	284.478	737.673	38.459	219.708
Diferido	1.022	6.608	5.996	2.935	—
Total do Ativo	281.023	358.632	893.778	107.326	277.641
PASSIVO					
Passivo Circulante	86.857	85.612	255.577	52.742	73.967
Passivo Exigível a Longo Prazo	40.023	—	404.069	10.696	148.205
Resultado de Exercícios Futuros	—	—	—	—	—
Patrimônio Líquido	154.143	273.020	234.132	43.888	55.469
Capital Social	32.410	140.619	114.948	1.592	35.705
Reservas de Capital	23.303	64.000	58.421	32.109	4.141
Reservas de Lucros	27.474	86	60.763	1.005	4.111
Reservas de Reavaliação de Investimentos	70.956	33.254	—	—	—
Lucros em Prejuízos Acumulados	—	35.061	—	9.182	11.512
Total do Passivo	281.023	358.632	893.778	107.326	277.641

13 - Balanço patrimonial por empresa - 1981/86

(Cz\$ 1.000)

DISCRIMINAÇÃO	1981	1982	1983	1984	1985	1986
ATIVO						
Ativo Circulante	4.063	7.225	25.145	84.019	219.771	376.193
Disponível	416	697	2.316	6.172	16.844	16.151
Créditos	1.853	3.751	11.320	45.972	108.192	249.139
Estoques	1.383	1.577	4.637	13.063	36.490	79.018
Despesas Diferidas	411	1.200	6.872	18.812	58.245	31.885
Ativo Realizável a Longo Prazo	133	98	35	451	16.583	23.876
Ativo Permanente	8.515	22.790	88.632	300.134	1.306.311	1.518.331
Investimentos	651	1.704	265	892	2.953	4.582
Imobilizado	7.726	20.695	82.339	283.162	1.267.264	1.497.188
Diferido	138	391	6.028	16.080	36.094	16.561
Total do Ativo	12.711	30.113	113.812	384.604	1.542.665	1.918.400
PASSIVO						
Passivo Circulante	3.639	9.124	38.655	123.947	516.772	554.755
Passivo Exigível a Longo Prazo	3.899	7.907	40.610	121.647	567.322	602.993
Resultado de Exercícios Futuros	39	96	327	697	—	—
Patrimônio Líquido	5.134	12.986	34.220	138.313	458.571	760.652
Capital Social	2.209	5.538	11.578	33.792	127.647	325.274
Reservas de Capital	2.114	4.726	17.338	72.689	240.740	181.974
Reservas de Lucros	126	226	447	18.448	6.987	93.439
Reservas de Reavaliação de Investimentos	—	2.377	3.856	6.679	224.792	104.210
Lucros em Prejuízos Acumulados	685	119	1.001	6.705	(141.595)	55.755
Total do Passivo	12.711	30.113	113.812	384.604	1.542.665	1.918.400

14 – Balanço patrimonial da indústria: análise vertical e horizontal – 1981/86

ATIVO	1981		1982		1983		1984		1985		1986	
	Δ %	% Em Relação ao Total	Δ %	% Em Relação ao Total	Δ %	% Em Relação ao Total	Δ %	% Em Relação ao Total	Δ %	% Em Relação ao Total	Δ %	% Em Relação ao Total
Ativo Circulante	93,1	32,0	77,8	24,0	248,1	22,1	234,1	21,9	161,6	14,2	71,2	19,6
Disponível	71,4	3,3	67,5	2,3	232,4	2,0	166,5	1,6	172,9	1,1	(4,1)	0,8
Créditos	118,9	14,6	102,4	12,5	201,8	9,9	306,1	12,0	135,3	7,0	130,3	13,0
Estoques	107,0	10,9	14,0	5,2	194,1	4,1	181,7	3,4	179,3	2,4	116,5	4,1
Despesas Diferidas	18,6	3,2	191,7	4,0	472,8	6,1	173,7	4,9	209,6	3,7	(45,2)	1,7
Ativo Realizável a												
Longo Prazo	458,6	1,0	(26,1)	0,3	(64,7)	—	1.188,6	0,1	3.576,9	1,1	43,9	1,3
Ativo Permanente	104,3	67,0	167,6	75,7	288,9	77,9	238,6	78,0	335,2	84,7	16,2	79,1
Investimentos	104,7	5,1	161,5	5,7	(84,4)	0,2	236,6	0,2	231,0	0,2	55,2	0,2
Imobilizado	108,0	60,8	167,9	68,7	297,9	72,4	243,9	73,6	347,5	82,2	18,1	78,0
Diferido	1,4	1,1	182,5	1,3	1.442,0	5,3	166,7	4,2	124,5	2,3	(54,1)	0,9
Total do Ativo	101,9	100,0	136,9	100,0	277,9	100,0	237,9	100,0	301,1	100,0	24,3	100,0

PASSIVO	1981		1982		1983		1984		1985		1986	
	Δ %	% Em Relação ao Total	Δ %	% Em Relação ao Total	Δ %	% Em Relação ao Total	Δ %	% Em Relação ao Total	Δ %	% Em Relação ao Total	Δ %	% Em Relação ao Total
Passivo Circulante	97,0	28,6	150,7	30,3	323,7	33,9	220,6	32,2	316,9	33,5	7,3	28,9
Passivo Exigível												
a Longo Prazo	96,8	30,7	102,8	26,3	413,6	35,7	199,5	31,6	366,4	36,8	6,3	31,5
Resultado de												
Exercícios Futuros	19,4	0,3	148,4	0,3	241,7	0,3	113,1	0,2	—	—	—	—
Patrimônio Líquido	110,9	40,4	152,9	43,1	163,5	30,1	304,2	36,0	231,5	29,7	65,9	39,6
Capital Social	53,0	17,4	150,6	18,3	109,1	10,2	191,9	8,8	277,7	8,3	154,8	16,9
Reservas de Capital	218,5	16,6	123,5	15,7	266,9	15,2	319,2	18,9	231,2	15,6	(24,4)	9,5
Reservas de Lucros	119,1	1,0	79,1	0,8	97,6	0,4	4.027,1	4,8	(62,1)	0,4	1.237,3	4,9
Reservas de Reavaliação de Investimentos	—	—	—	7,9	62,2	3,4	73,2	1,7	3.265,6	14,6	(53,6)	5,4
Lucros Acumulados	154,0	5,4	(82,7)	0,4	744,1	0,9	569,8	1,8	(2.111,5)	(9,2)	139,4	2,9
Total do Passivo	101,9	100,0	136,9	100,0	277,9	100,0	237,9	100,0	301,1	100,0	24,3	100,0

15 – Demonstrativo de Resultados por Empresa – 1986
(Cz\$ 1.000)

DISCRIMINAÇÃO	NORDESTE		RIO SUL		TABÁ		TAM		BRASIL CENTRAL	
	31 de Dezembro	28 de Fevereiro	31 de Dezembro	28 de Fevereiro	31 de Dezembro	28 de Fevereiro	31 de Dezembro	28 de Fevereiro	31 de Dezembro	28 de Fevereiro
1 - Receitas Operacionais	119.049	15.978	228.428	30.730	222.481	29.183	334.682	38.103	107.749	—
Receitas de Vão	40.009	10.863	204.568	28.644	208.667	28.646	295.940	36.648	100.594	—
Outras Receitas Operacionais	79.040	5.115	23.860	2.086	13.814	537	38.742	1.455	7.155	—
2 - Custos Operacionais	64.681	11.473	182.966	27.912	139.290	23.907	219.144	25.230	75.310	—
Custeio das Linhas	64.681	11.473	180.005	27.771	139.290	23.907	219.144	25.230	75.310	—
Outros Custos Operacionais	—	—	2.961	141	—	—	—	—	—	—
3 - Lucro Bruto	54.368	4.505	45.462	2.818	83.191	5.276	115.538	12.873	32.439	—
4 - Despesas Gerais e Administrativas	59.093	7.154	13.422	1.968	47.022	6.097	94.546	10.676	20.081	—
5 - Despesas Financeiras (Valor Líquido)	—	—	6.342	159	7.676	1.736	12.393	1.091	1.632	—
6 - Receitas Financeiras (Valor Líquido)	—	—	—	—	—	—	—	—	—	—
7 - Depreciações e Amortizações	—	—	271	45	—	—	1.231	56	866	—
8 - Lucro Operacional	(4.725)	(2.649)	25.427	646	28.494	(2.557)	7.368	1.050	9.860	—
9 - Receitas não Operacionais	4.928	2.761	70	37	5.704	154	3.277	16	3.118	—
10 - Despesas não Operacionais	2	1.603	106	3	6.197	4.539	9.182	417	695	—
11 - Resultado da Correção Monetária	279	(63)	15.287	18.368	10.693	11.715	92.314	91.455	21.859	—
12 - Variações Cambiais e Monetárias	947	3.494	(3.428)	(12.852)	(4.111)	(6.243)	(65.002)	(90.691)	(14.328)	—
13 - Lucro antes do Imposto de Renda	1.427	1.940	37.250	6.196	34.583	(1.470)	28.775	1.413	19.814	—
14 - Provisão para o Imposto de Renda	—	1.956	12.187	1.053	—	—	5.646	285	3.368	—
15 - Imposto de Renda	597	—	—	—	—	—	—	—	—	—
16 - Reserva Legal	—	—	—	—	—	—	—	—	—	—
17 - Participações	—	—	—	—	—	—	—	—	—	—
18 - Compensação de Reservas	—	—	—	—	—	—	—	—	—	—
19 - Lucro Líquido do Exercício	2.024	(16)	25.063	5.143	34.583	(1.470)	23.129	1.127	16.446	—

Composição do Lucro Líquido do Exercício Social de 01.01.86 a 31.12.86

Resultado do Período

Dois meses findos em 28.02.86

Dez meses findo em 31.12.86

Resultado do Exercício antes dos ajustes

Ajustes do Programa de Estabilização Econômica DL 2284/86

Lucro Líquido do Exercício

Lucro Líquido por lote de mil ações

(16)

5.143

(1.470)

1.127

2.023

25.063

34.583

23.129

2.007

30.206

33.113

24.256

1.127

3.536

1.948

18.933

3.134

33.742

35.061

43.189

Cz\$ 1,97

Cz\$ 0,36

Cz\$ 0,24

Cz\$ 0,75

16 – Demonstrativo de resultados da indústria – 1981/86
(Cz\$ 1.000)

DISCRIMINAÇÃO	1981	1982	1983	1984	1985	1986	
						31 de Dezembro	28 de Fevereiro
1 - Receitas Operacionais	8.627	19.311	54.643	183.439	568.968	1.012.389	113.994
Receitas de Voo	8.179	18.300	50.015	170.544	515.412	849.778	104.801
Outras Receitas Operacionais	448	1.011	4.628	12.895	53.556	162.611	9.193
2 - Custos Operacionais	6.083	14.400	42.499	137.682	479.776	681.392	88.522
Custos das Linhas	5.714	13.781	40.702	133.136	465.978	678.431	88.381
Outros Custos Operacionais	369	619	1.797	4.547	13.798	2.961	141
3 - Acertos de Provisões	39	—	—	—	—	—	—
4 - Lucro Bruto	2.583	4.911	12.144	45.757	89.192	330.997	25.472
5 - Despesas Gerais e Administrativas	1.297	3.395	6.969	26.663	95.297	234.164	25.895
6 - Despesas Financeiras (Valor Líquido)	366	1.525	3.415	18.204	66.253	28.043	2.986
7 - Receitas Financeiras (Valor Líquido)	72	177	553	1.635	2.553	—	—
8 - Depreciações e Amortizações	152	218	545	1.278	2.607	2.368	101
9 - Reversão da Depreciação	—	—	—	—	—	—	—
10 - Reversão da Provisão	9	8	—	—	—	—	—
11 - Lucro Operacional	849	(42)	1.768	1.247	(72.412)	66.422	(3.510)
12 - Receitas não Operacionais	134	368	1.605	6.907	15.501	17.097	2.968
13 - Despesas não Operacionais	45	128	466	2.325	21.928	16.182	6.562
14 - Efeito Inflacionário:	(448)	(566)	(1.833)	2.160	(41.471)	54.510	15.183
a) Resultado da Correção Monetária	1.650	4.535	22.818	114.343	522.114	140.432	121.476
b) Variações Cambiais e Monetárias	(2.098)	(5.101)	24.652	(112.183)	(563.585)	(85.922)	(106.292)
15 - Lucro antes do Imposto de Renda	490	(368)	1.074	7.989	(120.310)	121.847	8.079
16 - Provisão p/Imposto de Renda	97	106	110	1.080	6.614	21.201	3.294
17 - Imposto de Renda a Restituir	—	—	—	—	—	597	—
18 - Reserva Legal	—	—	1	3	—	—	—
19 - Participações	15	7	26	58	—	—	—
20 - Compensação de Reservas	—	—	—	—	31.762	—	—
21 - Lucro Líquido do Exercício	378	(481)	937	6.848	(95.162)	101.243	4.785

Observações:

Composição do Lucro Líquido do
Exercício Social de 01.01.86 a 31.12.86

Resultado Período:

Dois meses findo em 28.02.86

Dez meses findo em 31.12.86

Resultado do Exercício antes dos ajustes

Ajustes do Programa de Estabilização Econômica - DL. 2284/86

Lucro Líquido do Exercício

Cz\$ Mil

4.784

84.798

89.582

25.544

116.126

17 - Demonstrativo de resultados da indústria: análise vertical e horizontal - 1981/86

	1981		1982		1983		1984		1985		1986	
	Δ %	% Em Relação ao Total	Δ %	% Em Relação ao Total	Δ %	% Em Relação ao Total	Δ %	% Em Relação ao Total	Δ %	% Em Relação ao Total	% Em Relação ao Total/ 31 Dez	% Em Relação ao Total/ 28 Fev
1 - Receitas Operacionais	111,1	100,0	123,8	100,0	183,0	100,0	235,7	100,0	210,1	100,0	100,0	100,0
Receitas de Vão	108,1	94,8	123,7	94,8	173,3	91,5	241,0	93,0	202,2	90,6	83,9	91,9
Outras Receitas Operacionais	187,0	5,2	125,0	5,2	357,6	8,5	178,6	7,0	315,3	9,4	16,1	8,1
2 - Custos Operacionais	107,0	70,5	136,7	74,6	195,1	77,8	224,0	75,0	248,5	84,3	67,3	77,6
Custeio das Linhas	106,7	66,2	141,2	71,4	195,4	74,5	227,1	72,6	250,0	81,9	67,0	77,5
Outros Custos Operacionais	111,5	4,3	67,7	3,2	190,4	3,3	153,0	2,5	203,4	2,4	0,3	0,1
3 - Acertos de Provisões	48,2	0,5	—	—	—	—	—	—	—	—	—	—
4 - Lucro Bruto	119,8	29,9	90,2	25,4	147,3	22,2	276,8	24,9	94,9	15,7	32,7	22,3
5 - Despesas Gerais e Administrativas	139,8	15,0	161,8	17,6	105,3	12,8	282,6	14,5	257,4	16,7	23,1	22,7
6 - Despesas Financeiras Valor Líquido	82,7	4,2	317,2	7,9	123,8	6,2	433,1	9,9	263,9	11,6	2,8	2,6
7 - Receitas Financeiras (Valor Líquido)	3.233,8	0,8	146,3	0,9	212,7	1,0	195,7	0,9	56,2	0,4	—	—
8 - Depreciações e Amortizações	158,9	1,8	43,2	1,1	150,0	1,0	134,5	0,7	104,0	0,4	0,2	0,1
9 - Reversão de Depreciação	—	—	—	—	—	—	—	—	—	—	—	—
10 - Reversão de Provisão	95,9	0,1	(11,8)	—	—	—	—	—	—	—	—	—
11 - Lucro Operacional	122,3	9,8	(105,0)	(0,2)	4.283,2	3,2	(29,5)	0,7	(5.906,9)	(12,7)	6,6	3,1
12 - Receitas Não Operacionais	16,6	1,6	174,8	1,9	336,6	2,9	330,3	3,8	124,4	2,7	1,7	2,6
13 - Despesas Não Operacionais	105,7	0,5	186,1	0,7	263,3	0,9	398,9	1,3	843,1	3,8	1,6	5,7
14 - Efeito Inflacionário	200,1	(5,2)	26,2	(2,9)	224,0	(3,4)	117,8	1,2	(2.019,3)	7,3	5,4	13,3
a) Resultado da Correção Monetária	164,8	19,1	174,8	23,5	403,1	41,8	401,1	62,3	356,6	91,8	13,9	106,5
b) Variações Cambiais e Monetárias	171,6	(24,3)	143,1	(26,4)	383,2	(45,1)	555,1	(61,1)	(402,4)	(99,0)	(8,5)	93,2
15 - Lucro antes do Imposto de Renda	50,5	5,7	(175,2)	(1,9)	391,5	2,0	643,8	4,3	(1.605,9)	(21,1)	12,0	7,1
16 - Provisão p/ Imposto de Renda	86,5	1,1	9,4	0,6	3,5	0,2	881,8	0,6	512,4	1,2	2,1	2,9
17 - Imposto de Renda	—	—	—	—	—	—	—	—	—	—	—	—
18 - Reserva Legal	—	—	—	—	—	—	200,0	—	—	—	—	—
19 - Participações	79,6	0,2	(56,3)	—	294,6	—	123,1	0,1	—	—	—	—
20 - Compensação de Reservas	—	—	—	—	—	—	—	—	—	5,6	—	—
21 - Lucro Líquido do Exercício	42,4	4,4	(227,5)	(2,5)	294,6	1,7	630,8	3,7	1.489,6	(16,7)	10,0	4,2

18 – Crescimento real (*) dos principais itens do balanço patrimonial da indústria – 1981/86

(%)

DISCRIMINAÇÃO	1981	1982	1983	1984	1985	1986
ATIVO						
Ativo Circulante	(1,0)	(11,0)	11,9	3,2	(21,9)	3,7
Realizável a Longo Prazo	186,3	(63,0)	(88,6)	298,0	997,2	(12,8)
Ativo Permanente	4,7	34,0	25,0	4,6	29,9	(29,6)
Total do Ativo	3,5	18,6	21,5	4,3	19,7	(24,7)
PASSIVO						
Passivo Circulante	1,0	25,5	36,2	(0,9)	24,4	(34,9)
Exigível a Longo Prazo	0,9	1,6	65,1	(7,5)	39,2	(35,6)
Resultado de Exerc. Futuros	(38,8)	24,4	9,9	(34,2)	—	—
Patrimônio Líquido	8,1	26,6	(15,3)	24,8	(1,1)	0,5
Total do Passivo	3,5	18,6	21,5	4,3	19,7	(24,7)

(*) Em relação ao IGP – d.i.

19 — Índices econômico-financeiros por empresa — 1981/86
19.1 — Índices de rentabilidade

DISCRIMINAÇÃO	ÍNDICES (%)						
	1981	1982	1983	1984	1985	1986	
						31 Dez	28 Fev
NORDESTE							
1 — Lucro Operacional Bruto/Receitas Operacionais (Margem Bruta)	30,5	18,4	21,2	38,2	28,0	45,7	28,2
2 — Lucro Operacional Líquido/Receitas Operacionais (Margem Líquida)	14,2	8,4	17,2	14,9	(6,5)	(3,9)	(16,6)
3 — Lucro Líquido/Patrimônio Líquido (Rentabilidade do Capital Próprio)	15,9	7,3	8,3	5,4	(16,6)	7,1	—
RIO SUL							
1 — Lucro Operacional Bruto/Receitas Operacionais (Margem Bruta)	11,9	(3,4)	(0,4)	11,4	13,7	19,9	9,2
2 — Lucro Operacional Líquido/Receitas Operacionais (Margem Líquida)	6,1	(11,6)	(16,7)	(6,9)	1,2	11,1	2,1
3 — Lucro Líquido/Patrimônio Líquido (Rentabilidade do Capital Próprio)	1,1	(33,8)	(47,5)	12,6	6,5	21,9	—
TABA							
1 — Lucro Operacional Bruto/Receitas Operacionais (Margem Bruta)	32,6	34,5	21,7	19,3	7,9	37,4	18,1
2 — Lucro Operacional Líquido/Receitas Operacionais (Margem Líquida)	17,5	11,2	1,8	(10,9)	(32,4)	12,8	(8,8)
3 — Lucro Líquido/Patrimônio Líquido ((Rentabilidade do Capital Próprio)	17,5	14,4	0,3	0,2	—	12,8	—
TAM							
1 — Lucro Operacional Bruto/Receitas Operacionais (Margem Bruta)	27,9	32,4	33,1	30,7	32,6	34,5	33,8
2 — Lucro Operacional Líquido/Receitas Operacionais (Margem Líquida)	1,3	4,0	3,2	6,3	5,4	2,2	2,7
3 — Lucro Líquido/Patrimônio Líquido (Rentabilidade do Capital Próprio)	5,5	14,2	1,4	13,8	4,6	18,4	—
BRASIL CENTRAL							
1 — Lucro Operacional Bruto/Receitas Operacionais (Margem Bruta)	—	—	—	—	—	30,1	—
2 — Lucro Operacional Líquido/Receitas Operacionais (Margem Líquida)	—	—	—	—	—	9,1	—
3 — Lucro Líquido/Patrimônio Líquido (Rentabilidade do Capital Próprio)	—	—	—	—	—	29,6	—
INDÚSTRIA							
1 — Lucro Operacional Bruto/Receitas Operacionais (Margem Bruta)	29,9	25,4	22,2	24,9	15,7	32,7	22,3
2 — Lucro Operacional Líquido/Receitas Operacionais (Margem Líquida)	9,8	(0,2)	3,2	0,7	(12,7)	6,6	(3,1)
3 — Lucro Líquido/Patrimônio Líquido (Rentabilidade do Capital Próprio)	7,4	(3,7)	2,7	4,9	(20,7)	15,1	—

19 – Índices econômicos-financeiros por empresa – 1981/86
19.2 – Índices de solvência

DISCRIMINAÇÃO	ÍNDICES					
	1981	1982	1983	1984	1985	1986
NORDESTE						
1 – Liquidez Corrente ou Comum (Ativo Circulante/Passivo Circulante)	1,53	1,67	1,19	0,99	0,82	0,84
2 – Liquidez Seca (Disponível + Créditos/Passivo Circulante)	1,16	1,36	0,89	0,79	0,58	0,63
3 – Liquidez Geral (Ativo Circulante + Realizável a Longo Prazo/Passivo Circulante + Exigível a Longo Prazo)	1,20	1,52	0,48	1,03	1,00	1,03
RIO-SUL						
1 – Liquidez Corrente ou Comum (Ativo Circulante/Passivo Circulante)	1,42	0,72	0,54	0,81	0,78	0,71
2 – Liquidez Seca (Disponível + Créditos/Passivo Circulante)	1,05	0,46	0,37	0,55	0,57	0,53
3 – Liquidez Geral (Ativo Circulante + Realizável a Longo Prazo/Passivo Circulante + Exigível a Longo Prazo)	1,83	0,25	0,17	0,29	0,31	0,50
TABA						
1 – Liquidez Corrente ou Comum (Ativo Circulante/Passivo Circulante)	1,10	1,24	0,69	0,67	0,45	0,78
2 – Liquidez Seca (Disponível + Créditos/Passivo Circulante)	0,74	0,81	0,31	0,32	0,26	0,42
3 – Liquidez Geral (Ativo Circulante + Realizável a Longo Prazo/Passivo Circulante + Exigível a Longo Prazo)	0,68	0,87	0,56	0,60	0,44	0,78
TAM						
1 – Liquidez Corrente ou Comum (Ativo Circulante/Passivo Circulante)	0,81	0,68	0,41	0,49	0,50	0,57
2 – Liquidez Seca (Disponível + Créditos/Passivo Circulante)	0,51	0,44	0,21	0,37	0,33	0,39
3 – Liquidez Geral (Ativo Circulante + Realizável a Longo Prazo/Passivo Circulante + Exigível a Longo Prazo)	0,31	0,32	0,17	0,18	0,17	0,22
BRASIL-CENTRAL						
1 – Liquidez Corrente ou Comum (Ativo Circulante/Passivo Circulante)	—	—	—	—	—	0,78
2 – Liquidez Seca (Disponível + Créditos/Passivo Circulante)	—	—	—	—	—	0,67
3 – Liquidez Geral (Ativo Circulante + Realizável a Longo Prazo/Passivo Circulante + Exigível a Longo Prazo)	—	—	—	—	—	0,26
INDÚSTRIA						
1 – Liquidez Corrente ou Comum (Ativo Circulante/Passivo Circulante)	1,12	0,79	0,65	0,68	0,42	0,68
2 – Liquidez Seca (Disponíveis + Créditos/Passivo Circulante)	0,62	0,49	0,35	0,42	0,24	0,48
3 – Liquidez Geral (Ativo Circulante + Realizável a Longo Prazo/Passivo Circulante + Exigível a Longo Prazo)	0,56	0,43	0,32	0,34	0,22	0,34

19 – Índices econômico-financeiros por empresa – 1981/86

19.3 – Índices de estrutura patrimonial

DISCRIMINAÇÃO	ÍNDICES					
	1981	1982	1983	1984	1985	1986
NORDESTE						
a) Índices de Garantia de Capital de Terceiros						
1 – Passivo Circulante + Exigível a Longo Prazo/ Patrimônio Líquido	0,696	0,493	0,971	0,864	1,504	1,445
2 – Passivo Circulante + Exigível a Longo Prazo/ Ativo Total	0,410	0,330	0,485	0,463	0,601	0,591
b) Índice de Capital Próprio:						
1 – Patrimônio Líquido/Ativo Total	0,589	0,669	0,500	0,536	0,399	0,409
c) Índice de Imobilização						
1 – Ativo Imobilizado/Ativo Total	0,464	0,457	0,430	0,497	0,380	0,358
RIO-SUL						
a) Índices de Garantia de Capital de Terceiros:						
1 – Passivo Circulante + Exigível a Longo Prazo/ Patrimônio Líquido	0,362	3,209	7,198	0,879	1,022	0,823
2 – Passivo Circulante + Exigível a Longo Prazo/ Ativo Total	0,266	0,762	0,878	0,468	0,506	0,451
b) Índice de Capital Próprio:						
1 – Patrimônio Líquido/Ativo Total	0,734	0,238	0,122	0,532	0,494	0,548
c) Índice de Imobilização						
1 – Ativo Imobilizado/Ativo Total	0,513	0,776	0,822	0,854	0,838	0,772
TABA						
a) Índices de Garantia de Capital de Terceiros:						
1 – Passivo Circulante + Exigível a Longo Prazo/ Patrimônio Líquido	0,954	0,710	1,086	0,856	0,478	0,314
2 – Passivo Circulante + Exigível a Longo Prazo/ Ativo Total	0,488	0,415	0,521	0,461	0,323	0,239
b) Índice de Capital Próprio:						
1 – Patrimônio Líquido/Ativo Total	0,512	0,584	0,479	0,539	0,676	0,761
c) Índice de Imobilização						
1 – Ativo Imobilizado/Ativo Total	0,670	0,613	0,610	0,626	0,831	0,793

19 – Índices econômico-financeiros por empresa – 1981/86
19.3 – Índices de estrutura patrimonial

DISCRIMINAÇÃO	ÍNDICES					
	1981	1982	1983	1984	1985	1986
TAM						
a) Índices de Garantia de Capital de Terceiros:						
1 – Passivo Circulante + Exigível a Longo Prazo/ Patrimônio Líquido	3,572	2,858	6,461	3,900	3,856	2,817
2 – Passivo Circulante + Exigível a Longo Prazo/ Ativo Total	0,776	0,732	0,862	0,793	0,794	0,738
b) Índice de Capital Próprio						
1 – Patrimônio Líquido/Ativo Total	0,217	0,256	0,133	0,203	0,206	0,262
c) Índice de Imobilização						
1 – Ativo Imobilizado/Ativo Total	0,732	0,750	0,845	0,846	0,857	0,825
BRASIL CENTRAL						
a) Índices de Garantia de Capital de Terceiros						
1 – Passivo Circulante + Exigível a Longo Prazo/ Patrimônio Líquido	—	—	—	—	—	4,005
2 – Passivo Circulante + Exigível a Longo Prazo/ Ativo Total	—	—	—	—	—	0,800
b) Índice de Capital Próprio:						
1 – Patrimônio Líquido/Ativo Total	—	—	—	—	—	0,199
c) Índice de Imobilização						
1 – Ativo Imobilizado/Ativo Total	—	—	—	—	—	0,791
INDÚSTRIA						
a) Índices de Garantia de Capital de Terceiros:						
1 – Passivo Circulante + Exigível a Longo Prazo/ Patrimônio Líquido	1,468	1,311	2,316	1,776	2,364	1,522
2 – Passivo Circulante + Exigível a Longo Prazo/ Ativo Total	0,593	0,566	0,696	0,638	0,703	0,603
b) Índice de Capital Próprio:						
1 – Patrimônio Líquido/Ativo Total	0,404	0,431	0,301	0,360	0,297	0,396
c) Índice de Imobilização						
1 – Ativo Imobilizado/Ativo Total	0,608	0,687	0,723	0,736	0,821	0,780

Indústria: liquidez, rentabilidade do capital próprio e grau de endividamento — 1981/86

ANOS	LIQUIDEZ GERAL (ÍNDICE)	RENTABILIDADE DO CAPITAL PRÓPRIO (%)	GRAU DE ENDIVIDAMENTO (ÍNDICE)
1981	0,56	7,4	1,47
1982	0,43	(3,7)	1,31
1983	0,32	2,7	2,32
1984	0,34	4,9	1,77
1985	0,22	(20,7)	2,36
1986	0,34	15,1	1,52

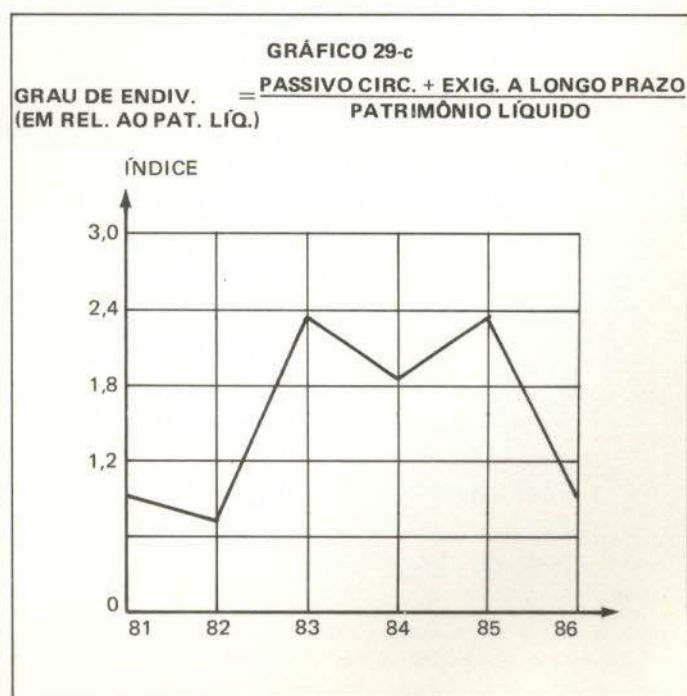
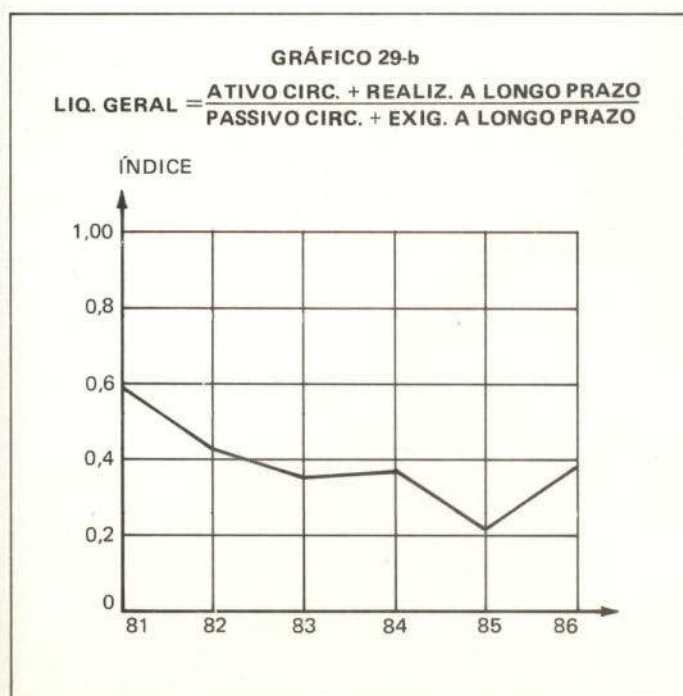
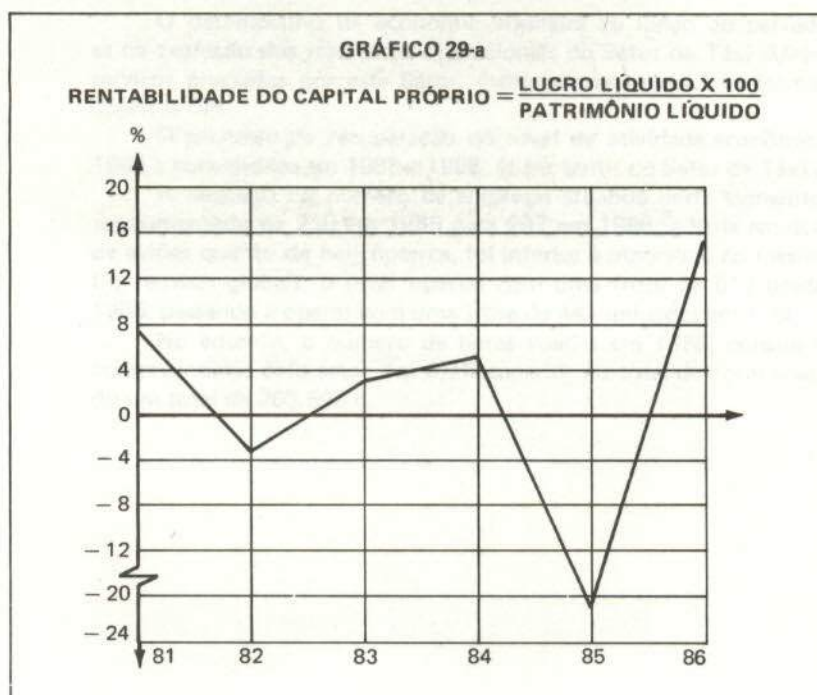

4

EMPRESAS DE TÁXI AÉREO

O desempenho da economia brasileira ao longo do período 1981/1986 refletiu-se na evolução dos resultados operacionais do Setor de Táxi Aéreo, dado a natureza dos serviços prestados por este Setor, intimamente ligado à performance econômica de seu objetivo fim.

O processo de recuperação do nível de atividade econômica do país, iniciada em 1984 e consolidada em 1985 e 1986, se fez sentir no Setor de Táxi Aéreo.

A despeito do número de empresas atuando neste segmento da aviação comercial ter aumentado de 230 em 1985 para 297 em 1986, a frota em dezembro de 1986, tanto de aviões quanto de helicópteros, foi inferior à observada no mesmo mês do ano anterior. Em termos globais, o setor operou com uma frota de 510 unidades em dezembro de 1985, passando a operar com uma frota de 441 unidades em 1986.

No entanto, o número de horas voadas em 1986, considerando-se todas as áreas compreendidas pelo setor, foi 0,7% superior ao total de horas voadas em 1985, perfazendo um total de 203.593 h.

Áreas de Operação dos Serviços de Taxi Aéreo

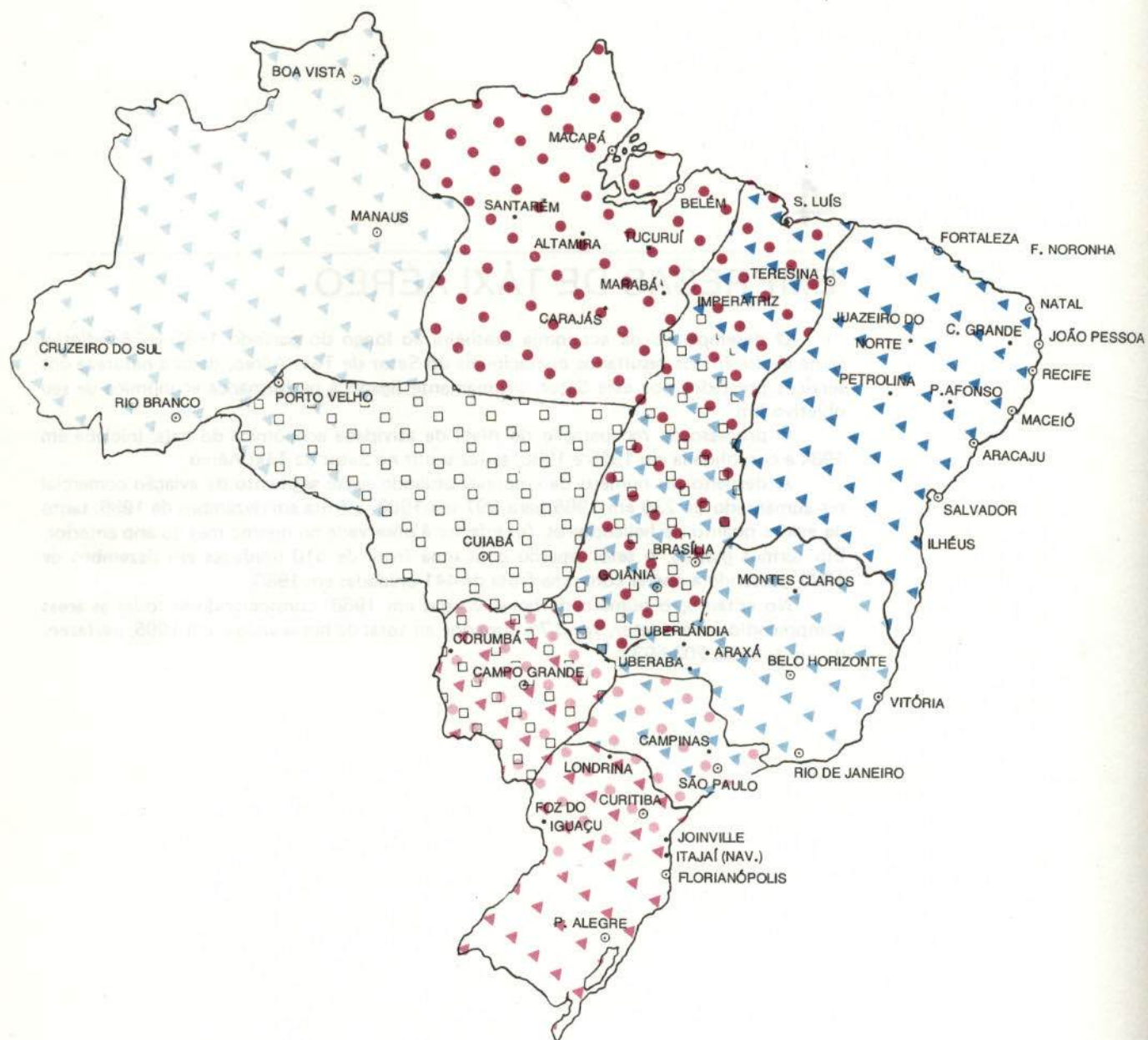

ÁREA 1 (SERAC - 1)

ÁREA 2 (SERAC - 2)

ÁREA 3 (SERAC - 3)

ÁREA 4 (SERAC - 4)*

ÁREA 5 (SERAC - 5)

ÁREA 6 (SERAC - 6)

ÁREA 7 (SERAC - 7)

*Inclui também o triângulo mineiro e o Distrito Federal.

1 - Resumo dos dados econômicos por área - 1986

ÁREAS	Nº EMPRESAS	RECEITA OPERACIONAL (CZ\$)	DESPESA OPERACIONAL (CZ\$)	RESULTADO OPERACIONAL (CZ\$)	LUCRATIVIDADE (%)	CAPITAL SOCIAL (CZ\$)
Área 1	93	139.434.154,31	132.550.540,58	6.883.613,73	4,93	20.281.231,20
Área 2	20	260.941.090,27	295.844.947,49	(34.903.857,22)	(13,37)	6.397.190,00
Área 3	54	889.271.328,01	1.083.150.788,15	(193.879.460,14)	(21,80)	368.870.357,91
Área 4	39	237.703.427,32	252.163.412,80	14.459.985,48)	(6,08)	143.433.830,00
Área 5	21	75.013.291,46	61.731.073,37	13.282.218,09	17,70	23.957.344,00
Área 6	42	78.551.444,35	72.682.380,88	5.869.063,47	7,47	62.338.674,38
Área 7	28	71.069.739,44	59.942.057,59	11.127.681,85	15,65	23.188.433,80
Total	297	1.751.984.475,16	1.958.065.200,86	(206.080.725,70)	(11,76)	648.467.061,29

2 - Dados econômicos por empresa - 1986

2.1 - Área 1

EMPRESAS	PERÍODO	RECEITA OPERACIONAL (CZ\$)	DESPESA OPERACIONAL (CZ\$)	RESULTADO OPERACIONAL (CZ\$)	CAPITAL SOCIAL (CZ\$)
1 - Aeroselva Táxi Aéreo Ltda.	JAN/DEZ	—	—	—	22.932,00 (3)
2 - Aerobel Aerotáxi Ltda.	JAN/DEZ	—	—	—	1.500,00 (3)
3 - Arara Táxi Aéreo Ltda.	JAN/DEZ	10.733.400,00	9.744.128,47	989.271,53	570.000,00
4 - Áquila Táxi Aéreo Ltda.	JAN/DEZ	—	—	—	123.500,00
5 - Alenquer Táxi Aéreo Ltda.	JAN/DEZ	945.300,00	550.212,43	395.087,57	13.000,00
6 - Aeroservice Táxi Aéreo Ltda.	JAN/DEZ	69.586,51	680.481,50	(610.894,99)	47.000,00
7 - Azas da Amazônia Táxi Aéreo Ltda.	JAN/DEZ	—	—	—	7.000,00 (2)
8 - Benevides Táxi Aéreo Ltda.	JAN/DEZ	5.416.615,47	5.309.025,20	107.590,27	67.350,00 (2)
9 - Táxi Aéreo Bandeirante Ltda.	JAN/DEZ	—	—	—	1.000,00 (2)
10 - Caraf Táxi Aéreo Ltda.	JAN/DEZ	—	—	—	11.466,00 (2)
11 - Carbonay Táxi Aéreo Ltda.	JAN/DEZ	—	—	—	67.350,00 (1)
12 - Copila Táxi Aéreo Ltda.	JAN/DEZ	—	—	—	14.000,00 (2)
13 - Coxim Táxi Aéreo Ltda.	JAN/DEZ	—	—	—	11.466,00 (2)
14 - Cobras Táxi Aéreo Ltda.	JAN/DEZ	4.904.507,16	2.978.250,83	1.926.256,33	640.000,00 (1)
15 - Continental Táxi Aéreo Ltda.	JAN/DEZ	2.023.774,50	2.174.344,83	(150.570,33)	14.000,00 (2)
16 - Columbia Táxi Aéreo Ltda.	JAN/DEZ	—	—	—	50.000,00 (4)
17 - Certa - Cons. de Equipes Reunidas de Táxi Aéreo Ltda.	JAN/DEZ	3.936.968,26	2.289.717,16	1.647.251,10	62.500,00
18 - Carajás Táxi Aéreo Ltda.	JAN/DEZ	3.807.039,40	3.948.444,96	(141.405,56)	800.000,00
19 - Cantagalo Táxi Aéreo Ltda.	JAN/DEZ	—	—	—	45.000,00 (3)
20 - Cotal - Cia. de Táxi Aéreo Ltda.	JAN/DEZ	—	—	—	90.000,00 (2)
21 - Crepuri Táxi Aéreo Ltda.	JAN/DEZ	—	—	—	14.000,00 (2)
22 - Táxi Aéreo Curuá Ltda.	JAN/DEZ	—	—	—	68.427,60
23 - Diamante Táxi Aéreo Ltda.	JAN/DEZ	—	—	—	11.466,00 (2)
24 - Dilma Táxi Aéreo Ltda.	JAN/DEZ	2.332.528,92	1.583.993,31	748.535,61	131.700,00
25 - Táxi Aéreo Dourado Ltda.	JAN/DEZ	344.600,00	164.790,20	179.809,80	100.000,00
26 - Diplomata Táxi Aéreo Ltda.	JAN/DEZ	3.466.793,64	3.137.514,12	329.279,52	63.558,00 (1)
27 - Táxi Aéreo Ferreira Ltda.	JAN/DEZ	—	—	—	14.000,00 (2)
28 - Táxi Aéreo Flipper Ltda.	JAN/DEZ	2.515.000,00	2.653.162,30	(138.162,30)	13.000,00
29 - Guaxé Táxi Aéreo Ltda.	JAN/DEZ	6.486.976,00	5.925.233,00	561.743,00	100.000,00
30 - Goiatax Táxi Aéreo Ltda.	JAN/DEZ	3.472.740,00	2.493.825,43	978.914,57	15.000,00 (1)
31 - Gavião Táxi Aéreo Ltda.	JAN/DEZ	—	—	—	33.000,00 (1)
32 - Garoa Táxi Aéreo Ltda.	JAN/DEZ	—	—	—	22.932,00 (3)
33 - Taxi Aéreo Garimpeiro Ltda.	JAN/DEZ	—	—	—	14.000,00 (2)
34 - Táxi Aéreo Ganjão Ltda.	JAN/DEZ	971.230,00	724.659,98	246.570,02	300.000,00 (1)
35 - Heringer Táxi Aéreo Ltda.	JAN/DEZ	2.700.000,00	473.846,80	2.226.153,20	16.500,00 (4)
36 - Halley Táxi Aéreo Ltda.	JAN/DEZ	—	—	—	23.000,00 (2)
37 - Ival Alves Táxi Aéreo Ltda.	JAN/DEZ	493.500,00	353.048,22	140.451,78	70.000,00
38 - Táxi Aéreo Itaituba Ltda.	JAN/DEZ	635.400,00	258.200,99	377.199,01	2.000,00 (1)
39 - Imperatriz Táxi Aéreo Ltda.	JAN/DEZ	523.725,00	291.016,62	232.708,38	4.000,00 (1)
40 - Táxi Aéreo João do Boi Ltda.	JAN/DEZ	—	—	—	14.000,00 (4)
41 - Junqueira Táxi Aéreo Ltda.	JAN/DEZ	—	—	—	61.400,00 (2)
42 - Jofer Aerotáxi Ltda.	JAN/DEZ	978.189,22	832.505,55	145.683,67	22.932,00 (1)
43 - Jandaia Aerotáxi Ltda.	JAN/DEZ	—	—	—	22.932,00 (1)
44 - Jamaxim Aerotáxi Ltda.	JAN/DEZ	—	—	—	13.000,00 (4)
45 - Jaguar Táxi Aéreo Ltda.	JAN/DEZ	3.936.396,56	3.364.306,44	572.090,12	668.428,00 (1)
46 - Jacareacanga Táxi Aéreo Ltda.	JAN/DEZ	3.415.947,30	1.299.557,50	2.116.389,80	22.932,00 (1)
47 - Jaçanã Táxi Aéreo Ltda.	JAN/DEZ	—	—	—	32.000,00 (2)

2 — Dados econômicos por empresa — 1986
2.1 — Área 1

EMPRESAS	PERÍODO	RECEITA OPERACIONAL (CZ\$)	DESPESA OPERACIONAL (CZ\$)	RESULTADO OPERACIONAL (CZ\$)	CAPITAL SOCIAL (CZ\$)
48 — Táxi Aéreo Kaiapó Ltda.	JAN/DEZ	—	—	—	120.000,00 (2)
49 — Táxi Aéreo Kovacs S/A	JAN/DEZ	41.098.872,99	52.612.594,18	(11.513.721,19)	3.333.893,00 (1)
50 — Marabá Táxi Aéreo Ltda.	JAN/DEZ	3.532.389,03	3.532.389,03	—	124.000,00 (1)
51 — Marajó Táxi Aéreo Ltda.	JAN/DEZ	—	—	—	9.000,00 (2)
52 — Natal Aerotáxi Ltda.	JAN/DEZ	1.197.799,50	993.675,02	204.124,48	22.932,00
53 — Pai Velho Táxi Aéreo Ltda.	JAN/NOV	1.665.300,00	1.571.081,38	94.218,62	15.000,00 (1)
54 — Táxi Aéreo Pepita Ltda.	JAN/DEZ	653.900,00	427.592,10	226.307,90	14.000,00
55 — Parasul Táxi Aéreo Ltda (*)	—	—	—	—	—
56 — Pará Táxi Aéreo Ltda	JAN/DEZ	—	—	—	155.614,00 (1)
57 — Táxi Aéreo Paraguaçu Ltda.	JAN/DEZ	—	—	—	10.000,00 (2)
58 — Táxi Aéreo Piranha Ltda.	JAN/DEZ	3.578.190,00	3.267.559,77	310.630,23	22.932,00 (1)
59 — Táxi Aéreo Petit Ltda.	JAN/DEZ	—	—	—	12.780,00 (3)
60 — Polaco Táxi Aéreo Ltda.	JAN/DEZ	—	—	—	44.900,00 (1)
61 — Pontual Táxi Aéreo Ltda.	JAN/DEZ	—	—	—	22.932,00 (2)
62 — Pirineus Táxi Aéreo Ltda.	JAN/DEZ	—	—	—	195.007,60 (2)
63 — Táxi Aéreo Rio Novo Ltda.	JAN/DEZ	2.941.735,86	2.060.252,77	881.483,09	350.000,00 (1)
64 — Redenção Táxi Aéreo Ltda.	JAN/DEZ	2.562.215,00	2.048.032,39	514.182,61	926.623,00
65 — Real Aerotáxi Ltda.	JAN/DEZ	5.938.247,41	4.147.297,03	1.790.950,38	3.000.000,00 (1)
66 — Táxi Aéreo Ratinho Ltda.	JAN/DEZ	—	—	—	14.000,00 (2)
67 — Táxi Aéreo Rosecris Ltda.	JAN/DEZ	—	—	—	22.932,00 (2)
68 — Rodrigues Táxi Aéreo Ltda. (*)	—	—	—	—	—
69 — Silvio Sergio Táxi Aéreo Ltda.	JAN/DEZ	2.579.365,00	2.141.179,64	438.185,36	200.000,00 (2)
70 — Sigma Táxi Aéreo Ltda. (*)	—	—	—	—	—
71 — Táxi Aéreo Serra Morena Ltda.	JAN/DEZ	875.300,00	522.291,38	353.008,62	22.932,00
72 — Serra Norte Táxi Aéreo Ltda.	JAN/DEZ	973.262,00	1.007.168,38	(33.906,38)	57.500,00 (2)
73 — Serra Dourada Aerotáxi Ltda.	JAN/DEZ	—	—	—	22.932,00 (4)
74 — São Domingos Táxi Aéreo Ltda.	JAN/DEZ	—	—	—	6.600,00 (4)
75 — Truth Táxi Aéreo Ltda.	JAN/DEZ	3.046.500,00	3.309.139,82	(262.639,82)	330.000,00
76 — Tucumã Táxi Aéreo Ltda.	JAN/DEZ	—	—	—	119.000,00 (3)
77 — Tapajós Táxi Aéreo Ltda.	JAN/DEZ	—	—	—	40.000,00
78 — Táxi Aéreo Xingu Ltda.	JAN/DEZ	729.212,55	452.925,54	276.287,01	4.500,00 (1)
79 — Táxi Aéreo Vale Verde Ltda.	JAN/DEZ	—	—	—	217.600,00 (1)
80 — Visão Táxi Aéreo Ltda.	JAN/MAI	305.030,00	173.420,29	131.609,71	120.000,00 (2)
81 — Vulcan Táxi Aéreo Ltda.	JAN/DEZ	—	—	—	45.000,00 (3)
82 — Táxi Aéreo Senhor do Bonfim Ltda.	JAN/DEZ	—	—	—	115.000,00 (1)
83 — Aerotur Táxi Aéreo Ltda.	JAN/DEZ	757.567,10	1.046.329,42	(288.762,32)	400.000,00 (1)
84 — Burguinha Táxi Aéreo Ltda.	JAN/DEZ	—	—	—	360.000,00 (1)
85 — San Martin Táxi Aéreo Ltda.	JAN/DEZ	1.376.050,00	908.491,10	467.558,90	360.000,00 (1)
86 — Tabalipa Táxi Aéreo Ltda.	JAN/DEZ	1.324.887,93	982.981,62	341.906,31	775.362,00
87 — Treze Táxi Aéreo Ltda.	JAN/DEZ	—	—	—	351.988,00 (1)
88 — Transpará Táxi Aéreo Ltda.	JAN/DEZ	—	—	—	335.000,00
89 — Santa Julia Táxi Aéreo Ltda.	JAN/DEZ	—	—	—	114.000,00
90 — Rio Norte Táxi Aéreo Ltda.	JAN/DEZ	—	—	—	670.000,00
91 — Nobre Táxi Aéreo Ltda.	DEZ	82.382,00	30.883,17	51.498,83	1.150.000,00
92 — Águia da Amazônia Táxi Aéreo Ltda.	JAN/DEZ	—	—	—	1.400.000,00
93 — Paracaná Táxi Aéreo Ltda.	JAN/JUN	105.730,00	84.990,71	20.739,29	114.000,00 (2)
Total	—	139.434.154,31	132.550.540,58	6.883.613,73	20.281.231,20

* Empresa cancelada

(1) Capital referente ao exercício de 1985

(2) Capital referente ao exercício de 1984

(3) Capital referente ao exercício de 1983

(4) Capital referente ao exercício de 1982

2 - Dados econômicos por empresa - 1986

2.2 - Área 2

EMPRESAS	PERÍODO	RECEITA OPERACIONAL (CZ\$)	DESPESA OPERACIONAL (CZ\$)	RESULTADO OPERACIONAL (CZ\$)	CAPITAL SOCIAL (CZ\$)
1 - Aratu Táxi Aéreo Ltda.	JAN/DEZ	1.194.742,65	2.200.296,26	(1.005.553,61)	200.000,00 (1)
2 - Asa Branca Táxi Aéreo Ltda.	JAN/AGO	921.143,90	996.678,03	(75.534,13)	900.000,00 (1)
3 - Aeróleo Táxi Aéreo Ltda.	JAN/DEZ	141.267.821,50	195.170.380,04	(53.902.558,54)	1.100.000,00
4 - Aerotáxi Abaeté Ltda.	JAN/DEZ	41.163.278,12	26.224.098,59	14.939.179,53	27.000,00
5 - Atlanta Táxi Aéreo S/A	JAN/DEZ	—	—	—	729.000,00
6 - Bahia Táxi Aéreo Ltda.	JAN/DEZ	14.810.450,67	12.342.053,50	2.468.397,17	22.000,00 (2)
7 - Táxi Aéreo Celso Tinoco Ltda.	JAN/DEZ	1.435.100,00	1.052.153,96	382.946,04	7.000,00 (2)
8 - Aerotáxi Conquista Ltda.	JUL/DEZ	129.600,00	51.000,00	78.600,00	45.000,00 (1)
9 - Ema Táxi Aéreo Ltda.	JAN/DEZ	298.920,00	352.755,81	(53.835,81)	23.800,00
10 - Enterprise Táxi Aéreo Ltda.	JAN/DEZ	137.513,00	93.942,13	43.570,87	7.500,00
11 - Fretáxi Táxi Aéreo Ltda.	JAN/DEZ	—	—	—	2.000,00 (4)
12 - Indaiá Táxi Aéreo Ltda.	JAN/DEZ	31.050.155,44	28.864.070,53	2.186.084,91	390,00 (1)
13 - Aerotáxi Poty Ltda.	JAN/DEZ	1.983.468,23	894.268,32	1.089.199,91	20.000,00
14 - Táxi Aéreo Lagoa Mundau Ltda.	JAN/DEZ	224.722,01	52.579,51	172.142,50	32.000,00 (1)
15 - Táxi Aéreo Fortaleza Ltda.	JAN/DEZ	7.906.527,97	6.861.971,85	1.044.556,12	1.000,00 (1)
16 - Uirapuru Táxi Aéreo Ltda.	JAN/DEZ	—	—	—	2.500,00 (4)
17 - Sociedade de Táxi Aéreo Weston Ltda.	JUN/DEZ	17.622.092,00	20.160.868,00	(2.538.776,00)	197.000,00
18 - Planoar - Av. e Serviços de Táxi Aéreo Ltda.	JAN/MAI	795.554,78	527.830,96	267.723,82	171.000,00 (1)
19 - Sotan - Soc. de Táxi Aéreo do Nordeste Ltda.	DEZ	—	—	—	1.500.000,00
20 - Sergipe Táxi Aéreo Ltda.	DEZ	—	—	—	1.410.000,00
Total	—	260.941.090,27	295.844.947,49	(34.903.857,22)	6.397.190,00

(1) Capital referente ao exercício de 1985.

(2) Capital referente ao exercício de 1984.

(4) Capital referente ao exercício de 1982.

2 — Dados econômicos por empresa — 1986

2.3 — Área 3

EMPRESAS	PERÍODO	RECEITA OPERACIONAL (CZ\$)	DESPESA OPERACIONAL (CZ\$)	RESULTADO OPERACIONAL (CZ\$)	CAPITAL SOCIAL (CZ\$)
1 — ABC Táxi Aéreo S/A	JAN/DEZ	10.211.708,15	5.837.320,96	4.374.387,19	3.110,00 (1)
2 — Aerosita — Serv. Interestaduais de Táxi Aéreo S/A	JAN/DEZ	815.493,00	889.588,67	(74.095,67)	6.247,69 (1)
3 — Alfenas Táxi Aéreo Ltda.	JAN/DEZ	1.660.904,20	2.285.571,77	(624.667,57)	2.200.000,00
4 — Costair Táxi Aéreo Ltda.	JAN/DEZ	2.451.435,00	3.467.616,00	(-1.016,181)	1.000.000,00
5 — Cruzeiro Táxi Aéreo S/A	JAN/DEZ	108.485.467,36	100.601.268,90	7.884.198,46	16.449.000,00
6 — Aerotáxi Capixaba Ltda.	JAN/DEZ	410.086,00	365.733,36	44.352,64	1.968.000,00
7 — Táxi Aéreo Executivo Ltda.	JAN/DEZ	—	—	—	2.500,00 (2)
8 — Embratáxi — Empresa Brasileira de Táxi Aéreo Ltda.	JAN/MAR	170.747,00	135.817,60	34.929,40	7.070,00 (2)
9 — Gávea Táxi Aéreo Ltda.	JAN/DEZ	—	—	—	50.000,00 (1)
10 — Helair Aerotáxi Ltda.	JAN/DEZ	1.679.961,47	2.533.695,65	(853.734,18)	2.661.700,00
11 — Helijet Aerotáxi Ltda.	JAN/DEZ	121.141.587,85	92.806.119,28	28.335.468,57	4.550.000,00 (1)
12 — Lider Táxi Aéreo S/A	JAN/DEZ	343.704.550,00	414.399.104,00	(70.694.554,00)	47.544.311,22
13 — Táxi Aéreo Pluma Ltda.	JAN/DEZ	—	—	—	900,00 (1)
14 — Servitáxi — Serviços de Táxi Aéreo Ltda.	JAN/DEZ	—	—	—	352.000,00 (1)
15 — Translima Táxi Aéreo Ltda.	JAN/DEZ	3.834.398,86	6.214.475,47	(2.380.076,61)	5.460.000,00 (2)
16 — Táxi Aéreo Minas Gerais Ltda. — Tamig	JAN/DEZ	48.852.306,31	149.896.260,50	(101.043.954,19)	129.600,00 (2)
17 — Táxi Aéreo Filadelfia Ltda.	JAN/DEZ	957.000,00	201.080,00	755.920,00	69.000,00 (2)
18 — Wanair Táxi Aéreo Ltda.	JAN/DEZ	16.141.761,45	13.383.421,07	2.758.340,38	21.150.000,00 (2)
19 — Aerotáxi Vitória Ltda.	JAN/DEZ	—	—	—	78.999,00 (1)
20 — Turbo Táxi Aéreo Ltda.	OUT/DEZ	196.622,00	497.614,61	(300.992,61)	1.003.000,00 (1)
21 — Tratex Táxi Aéreo Ltda.	JAN/DEZ	1.408.496,40	5.550.405,32	(4.141.908,92)	750.000,00
22 — Uniair Táxi Aéreo Ltda.	FEV/DEZ	114.972,96	188.919,99	(73.947,03)	1.200.000,00
23 — TTA — Transminas Táxi Aéreo Ltda.	JAN/DEZ	—	—	—	700.000,00
24 — Armar Aerotáxi Ltda.	SET/DEZ	1.132.838,00	843.786,00	289.052,00	287.500,00
25 — Belair Táxi Aéreo Ltda.	JAN/DEZ	—	—	—	560.000,00
26 — Gal Air Táxi Aéreo Ltda.	JAN/DEZ	—	—	—	1.210.000,00
27 — Metalur Táxi Aéreo Ltda.	JAN/DEZ	—	—	—	2.000.000,00
28 — Imperador Táxi Aéreo Ltda.	JAN/DEZ	—	—	—	1.200.000,00
29 — Barretos Táxi Aéreo Ltda.	JAN/DEZ	—	—	—	2.000.000,00
30 — Táxi Aéreo Varginha Ltda.	JAN/DEZ	—	—	—	1.400.000,00
31 — Ebeq Táxi Aéreo Ltda.	JAN/DEZ	—	—	—	1.600.000,00
32 — Chamone Táxi Aéreo Ltda.	OUT/DEZ	—	—	—	1.400.000,00
33 — Quarup Táxi Aéreo Ltda.	OUT/DEZ	—	—	—	1.316.000,00
34 — Ceesa Táxi Aéreo Ltda.	OUT/DEZ	—	—	—	2.000.000,00
35 — Vigo Táxi Aéreo Ltda.	OUT/DEZ	—	—	—	7.000.000,00
36 — Air Angra Táxi Aéreo Ltda.	OUT/DEZ	—	—	—	6.000.000,00
37 — Paloma Táxi Aéreo Ltda.	NOV/DEZ	—	—	—	2.600.000,00

2 – Dados econômicos por empresa – 1986
2.3 – Área 3

EMPRESAS	PERÍODO	RECEITA OPERACIONAL (CZ\$)	DESPESA OPERACIONAL (CZ\$)	RESULTADO OPERACIONAL (CZ\$)	CAPITAL SOCIAL (CZ\$)
38 – Guaxupé Táxi Aéreo Ltda.	DEZ	—	—	—	15.000.000,00
39 – Ipê Táxi Aéreo Ltda.	DEZ	—	—	—	1.500.000,00
40 – Helirio Táxi Aéreo Ltda.	NOV/DEZ	—	—	—	5.500.000,00
41 – Lila Táxi Aéreo Ltda.	DEZ	—	—	—	1.400.000,00
42 – Objetiva Táxi Aéreo Ltda.	DEZ	—	—	—	1.320.000,00
43 – Táxi Aéreo Contact Ltda.	DEZ	—	—	—	1.352.000,00
44 – Táxi Aéreo Ituiutaba Ltda.	NOV/DEZ	—	—	—	1.314.000,00
45 – T & A Táxi Aéreo Ltda.	NOV/DEZ	—	—	—	1.320.000,00
46 – J.B. Táxi Aéreo Ltda.	NOV/DEZ	—	—	—	1.400.000,00
47 – Cisair Táxi Aéreo Ltda.	NOV/DEZ	—	—	—	1.400.000,00
48 – Ourívio Táxi Aéreo Ltda.	NOV/DEZ	—	—	—	1.600.000,00
49 – Atal – Americana Táxi Aéreo Ltda.	DEZ	—	—	—	2.955.420,00
50 – Coronado Táxi Aéreo Ltda.	DEZ	—	—	—	6.000.000,00
51 – Manchester Táxi Aéreo Ltda.	DEZ	—	—	—	1.400.000,00
52 – Heliservice Táxi Aéreo Ltda.	DEZ	—	—	—	1.500.000,00
53 – Cavok Táxi Aéreo Ltda.	DEZ	—	—	—	6.000.000,00
54 – Votec Táxi Aéreo S/A	JAN/DEZ	225.900.992,00	283.052.989,00	(57.151.997,00)	180.000.000,00
TOTAL	—	889.271.328,01	1.083.150.788,15	(193.879.460,14)	368.870.357,91

(1) Capital referente ao exercício de 1985

(2) Capital referente ao exercício de 1984

2 – Dados econômicos por empresa – 1986
2.4 – Área 4

EMPRESAS	PERÍODO	RECEITA OPERACIONAL (CZ\$)	DESPESA OPERACIONAL CZ\$)	RESULTADO OPERACIONAL (CZ\$)	CAPITAL SOCIAL (CZ\$)
1 – Antares Serv. de Táxi Aéreo Ltda.	JAN/DEZ	2.443.535,69	3.157.937,14	(714.401,45)	3.550.000,00
2 – Táxi Aéreo Flamingo S/A	JAN/DEZ	33.603.700,00	47.711.296,98	(14.107.596,98)	7.319,00
3 – Fênix Táxi Aéreo Ltda.	JAN/DEZ	3.487.504,08	5.745.717,57	(2.258.213,49)	12.600,00 (1)
4 – Japi Táxi Aéreo Ltda.	JAN/DEZ	364.752,70	666.325,00	(301.572,30)	196.000,00
5 – Magnum Táxi Aéreo Ltda	JAN/DEZ	2.363.364,54	2.901.683,84	(538.319,30)	1.132.000,00
6 – Mato Grosso do Sul Táxi Aéreo Ltda.	JAN/DEZ	3.036.959,79	1.130.679,32	1.906.280,47	2.100,00 (2)
7 – Aerotáxi Paulista Ltda.	JAN/DEZ	4.263.511,83	2.083.173,38	2.180.338,45	14.000.000,00 (1)
8 – Táxi Aéreo Ribeirão Preto Ltda.	JAN/DEZ	1.193.838,00	807.822,50	386.015,50	840.000,00
9 – Táxi Aéreo Rio Pretense Ltda.	JAN/DEZ	2.583.532,43	2.221.824,41	361.708,02	1.050.000,00
10 – Sudeste Táxi Aéreo Ltda.	NOV/DEZ	554.400,00	238.691,33	351.708,67	309.000,00 (2)
11 – Selecta Aerotáxi Ltda.	JAN/DEZ	3.574.187,42	11.760.420,00	(8.186.232,58)	210.000,00
12 – Táxi Aéreo Marília S/A	JAN/DEZ	101.958.593,04	104.720.006,82	(2.761.413,78)	31.309.000,00
13 – Transar Táxi Aéreo S/A	JAN/DEZ	18.950.269,96	29.285.836,31	(10.335.566,35)	3.444.891,00
14 – Transamérica Táxi Aéreo Ltda.	SET/DEZ	9.985.643,00	2.693.025,84	7.292.617,16	80.200,00 (1)
15 – Transliquid Aerotáxi Ltda.	JAN/DEZ	808.769,00	647.252,00	161.517,00	440.000,00
16 – Veloz Táxi Aéreo Ltda.	JAN/AGO	7.739.671,94	7.970.415,06	(230.743,12)	168.000,00 (1)
17 – Táxi Aéreo Wilson Ltda.	JAN/DEZ	22.180.035,00	15.138.768,17	7.041.266,83	560.000,00
18 – Yapó Aerotáxi Ltda.	JAN/NOV	373.459,87	105.949,70	267.510,17	72.000,00 (2)
19 – Táxi Aéreo Campinas Ltda.	SET/DEZ	—	—	—	6.000.000,00
20 – D'Alva Táxi Aéreo Ltda.	JAN/DEZ	1.556.790,35	1.810.352,00	(253.561,65)	800.000,00
21 – Campo Grande Táxi Aéreo Ltda.	MARÇO/DEZ	—	—	—	667.200,00
22 – Mouran Táxi Aéreo Ltda.	JAN/DEZ	561.660,00	548.208,96	13.451,04	3.000.000,00
23 – Interávia Táxi Aéreo Ltda.	JUN/DEZ	—	—	—	5.100.000,00
24 – Táxi Aéreo Vanguarda Ltda.	JAN/DEZ	693.989,11	598.067,82	95.921,29	1.500.000,00
25 – TAA – Táxi Aéreo Araraquara Ltda.	JAN/DEZ	3.892.205,96	1.697.598,00	2.194.607,96	870.000,00
26 – Horizonte Táxi Aéreo Ltda.	SET/DEZ	4.892.083,03	4.898.924,10	(6.841,07)	3.100.000,00
27 – Morro Vermelho Táxi Aéreo Ltda.	JAN/DEZ	5.455.971,58	2.582.177,41	2.873.794,17	29.000.000,00
28 – HG Táxi Aéreo Ltda.	JAN/DEZ	—	—	—	670.000,00
29 – Colorado Táxi Aéreo Ltda.	OUT/DEZ	—	—	—	8.000.000,00
30 – Jubran Táxi Aéreo Ltda.	OUT/DEZ	—	—	—	2.000.000,00
31 – Santa Elza Táxi Aéreo Ltda.	OUT/DEZ	—	—	—	3.000.000,00
32 – Segurança Táxi Aéreo Ltda.	NOV/DEZ	—	—	—	6.000.000,00
33 – Klink Táxi Aéreo Ltda.	NOV/DEZ	—	—	—	1.320.000,00
34 – Tame Táxi Aéreo Ltda.	NOV/DEZ	—	—	—	1.500.000,00
35 – Expresso Nordeste Táxi Aéreo Ltda.	DEZ	—	—	—	1.313.520,00
36 – Jundiai Táxi Aéreo Ltda.	DEZ	—	—	—	3.000.000,00
37 – Marchesan Táxi Aéreo Ltda.	DEZ	—	—	—	2.000.000,00
38 – Valle Táxi Aéreo Ltda.	JAN/DEZ	1.184.999,00	1.041.259,14	143.739,86	6.000.000,00
39 – Futura Táxi Aéreo Ltda.	JUL/DEZ	—	—	—	1.210.000,00
TOTAL	—	237.703.427,32	252.163.412,80	(14.459.985,48)	143.433.830,00

(1) Capital referente ao exercício de 1985

(2) Capital referente ao exercício de 1984

2 – Dados econômicos por empresa – 1986
2.5 – Área 5

EMPRESAS	PERÍODO	RECEITA OPERACIONAL (CZ\$)	DESPESA OPERACIONAL (CZ\$)	RESULTADO OPERACIONAL (CZ\$)	CAPITAL SOCIAL (CZ\$)
1 – Angra Táxi Aéreo Ltda.	JAN/DEZ	7.756.378,64	6.613.870,79	1.142.507,85	45.762,00 (2)
2 – Aeropetrol Táxi Aéreo S/A	JAN/DEZ	17.000,00	29.580,00	(12.580,00)	829.262,00
3 – AEB Táxi Aéreo Ltda.	JAN/DEZ	2.416.952,74	2.072.310,82	344.641,92	10.000,00 (2)
4 – Camboriú Táxi Aéreo Ltda.	JAN/DEZ	—	—	—	61.500,00 (2)
5 – Táxi Aéreo Carimã Ltda.	JAN/DEZ	459.500,00	339.780,96	119.719,04	1.500,00
6 – Crasa Aerotáxi Ltda.	JAN/SET	2.329.419,29	2.210.546,27	118.873,02	2.501.100,00
7 – Táxi Aéreo Curitiba Ltda.	JAN/NOV	1.654.200,00	2.289.922,17	(635.722,17)	115.000,00
8 – Extremo Sul Táxi Aéreo Ltda.	JAN/DEZ	3.628.700,00	3.610.276,42	18.423,58	300,00 (1)
9 – Gaplan Táxi Aéreo Ltda.	JAN/DEZ	5.065.867,72	4.485.677,94	580.189,78	1.600.000,00 (1)
10 – Táxi Aéreo Grendene Ltda.	JAN/DEZ	17.938.004,98	13.329.164,81	4.608.840,17	3.000.000,00 (1)
11 – Helisul Táxi Aéreo Ltda.	JAN/DEZ	6.352.494,00	3.937.752,36	2.414.741,64	270.000,00 (1)
12 – Helix Táxi Aéreo Ltda.	JAN/DEZ	1.159.825,00	1.235.077,00	(75.252,00)	45.000,00 (2)
13 – Orion Táxi Aéreo Ltda.	JAN/DEZ	18.869.797,76	14.379.001,97	4.490.795,79	2.148.000,00
14 – Ponta Grossa Táxi Aéreo Ltda.	JAN/DEZ	—	—	—	4.000,00 (2)
15 – Táxi Aéreo Sinuelo Ltda.	JAN/DEZ	412.800,00	795.422,00	(382.622,00)	70.000,00 (1)
16 – Transul Táxi Aéreo Ltda.	JAN/DEZ	—	—	—	500,00 (3)
17 – Táxi Aéreo do Sul Ltda. — Tasul	JAN/DEZ	5.102.787,33	3.956.432,87	1.146.354,46	2.000.000,00
18 – Concórdia Táxi Aéreo Ltda.	JUN/DEZ	789.245,00	1.727.901,04	(938.656,04)	6.000.000,00
19 – Táxi Aéreo Cioato Ltda.	JAN/DEZ	1.060.319,00	718.355,95	341.963,05	700.000,00
20 – Flysul Aerotáxi Ltda.	AGO/DEZ	—	—	—	1.600.000,00
21 – Bonaire Táxi Aéreo Ltda.	NOV/DEZ	—	—	—	2.955.420,00
TOTAL	—	75.013.291,46	61.731.073,37	13.282.218,09	23.957.344,00

(1) Capital referente ao exercício de 1985

(2) Capital referente ao exercício de 1984

(3) Capital referente ao exercício de 1983

2 – Dados econômicos por empresa – 1986
2.6 – Área 6

EMPRESAS	PERÍODO	RECEITA OPERACIONAL (CZ\$)	DESPESA OPERACIONAL (CZ\$)	RESULTADO OPERACIONAL (CZ\$)	CAPITAL SOCIAL (CZ\$)
1 – Apiacás Táxi Aéreo Ltda.	JAN/ DEZ	—	—	—	68.428,00 (4)
2 – Bazei Táxi Aéreo Ltda.	JAN/DEZ	—	—	—	2.000,00 (4)
3 – Aerotáxi Canário Ltda.	JAN/DEZ	2.388.084,50	2.288.962,53	99.121,97	60.000,00
4 – Cáceres Aerotáxi Ltda.	JAN/DEZ	1.486.173,00	1.184.472,28	301.700,72	2.000,00 (1)
5 – Táxi Aéreo Cinco Estrelas Ltda.	JAN/DEZ	—	—	—	5.600,00 (4)
6 – Creditáxi Aéreo Ltda.	JAN/DEZ	—	—	—	1.890,00
7 – Cometa Táxi Aéreo Ltda.	JAN/DEZ	1.005.635,00	855.082,87	150.552,13	626.000,00
8 – Cym Táxi Aéreo Ltda.	JAN/DEZ	17.297.516,52	16.559.474,90	738.041,62	8.050.000,00
9 – Vega Táxi Aéreo Ltda.	JAN/DEZ	4.990.745,08	3.141.440,11	1.849.304,97	4.050.000,00 (2)
10 – Eldorado Táxi Aéreo Ltda.	JAN/DEZ	—	—	—	40.000,00 (1)
11 – Emp. Brasileira de Táxi Aéreo do Pantanal Ltda.	JAN/DEZ	1.243.658,80	762.449,79	481.209,01	435.660,00 (1)
12 – Táxi Aéreo Garapu Ltda.	JAN/DEZ	—	—	—	150.000,00 (2)
13 – Táxi Aéreo Goiás Ltda.	JAN/DEZ	629.833,76	291.710,81	338.122,95	800.000,00 (2)
14 – Gurupi Táxi Aéreo Ltda.	JAN/NOV	299.492,00	117.040,05	182.451,95	420.000,00 (1)
15 – Guará Táxi Aéreo e Manutenção Ltda.	JAN/DEZ	7.509.300,79	4.068.450,41	3.440.850,38	1.200.000,00 (2)
16 – Goiânia Táxi Aéreo Ltda.	JAN/DEZ	865.123,00	475.592,59	389.530,41	2.100,00 (2)
17 – Táxi Aéreo Marinho Ltda.	JAN/DEZ	1.093.823,15	339.740,00	754.083,15	205,00 (1)
18 – Oeste Redes Aéreas S/A	JAN/DEZ	3.012.101,12	13.716.433,51	(10.704.332,39)	8.533.524,98
19 – Pro-Oeste Táxi Aéreo Ltda.	JAN/DEZ	—	—	—	500,00
20 – Táxi Aéreo Quartim Ltda.	JAN/NOV	1.830.631,00	1.493.092,59	337.538,41	50.000,00
21 – Scala Aerotáxi Ltda.	JAN/DEZ	2.215.112,99	1.860.143,66	354.969,33	115.000,00 (4)
22 – Sersan Táxi Aéreo Ltda.	JAN/DEZ	2.562.879,07	5.443.378,96	(2.880.499,89)	200,00 (1)
23 – Sete Táxi Aéreo Ltda.	JAN/DEZ	9.322.080,70	4.397.732,20	4.924.348,50	1.800.000,00
24 – Tanobrás – Táxi Aéreo Norte Brasileiro Ltda.	JAN/DEZ	—	—	—	114.000,00 (2)
25 – Táxi Aéreo Norte de Mato Grosso Ltda.	JAN/DEZ	—	—	—	12.640,10 (1)
26 – Thor Táxi Aéreo Ltda.	JAN/DEZ	218.100,00	200.297,17	17.802,83	730,00 (2)
27 – União Táxi Aéreo Ltda.	JAN/DEZ	9.976.295,20	8.090.778,15	1.885.517,05	271.430,70 (4)
28 – Táxi Aéreo Xavante Ltda.	JAN/DEZ	112.142,67	288.192,48	(176.049,81)	90.330,00 (1)
29 – W.M. Táxi Aéreo Ltda.	JAN/DEZ	—	—	—	195.007,60 (2)
30 – Jet Service Táxi Aéreo Ltda.	JAN/NOV	10.070.931,00	6.971.112,18	3.099.818,82	800.000,00
31 – Big Táxi Aéreo Ltda.	JAN/DEZ	—	—	—	668.428,00
32 – Táxi Aéreo CMI Ltda.	JUL/NOV	329.820,00	56.843,64	272.976,36	753.000,00
33 – Voar Táxi Aéreo Ltda.	DEZ	—	—	—	5.000.000,00
34 – Táxi Aéreo Franco Ltda.	JUN/DEZ	—	—	—	1.800.000,00
35 – Federal Táxi Aéreo Ltda.	JUL/DEZ	—	—	—	3.000.000,00
36 – Asfi Táxi Aéreo Ltda.	SET/DEZ	91.965,00	79.960,00	12.005,00	1.020.000,00
37 – Jaó Táxi Aéreo Ltda.	AGO/DEZ	—	—	—	2.000.000,00
38 – NTA – Nacional Táxi Aéreo Ltda.	OUT/DEZ	—	—	—	10.000.000,00
39 – Hélio Táxi Aéreo Ltda.	NOV/DEZ	—	—	—	1.500.000,00
40 – V.G. Táxi Aéreo Várzea Grande Ltda.	NOV/DEZ	—	—	—	1.200.000,00
41 – Escal Táxi Aéreo Ltda.	NOV/DEZ	—	—	—	2.500.000,00
42 – Jales Aerotáxi Ltda.	NOV/DEZ	—	—	—	5.000.000,00
TOTAL	—	78.551.444,35	72.682.380,88	5.869.063,47	62.338.674,38

(1) Capital referente ao exercício de 1985

(2) Capital referente ao exercício de 1984

(4) Capital referente ao exercício de 1982

2 – Dados econômicos por empresa – 1986

2.7 – Área 7

EMPRESAS	PERÍODO	RECEITA OPERACIONAL (CZ\$)	DESPESA OPERACIONAL (CZ\$)	RESULTADO OPERACIONAL (CZ\$)	CAPITAL SOCIAL (CZ\$)
1 – Andorinha Táxi Aéreo Ltda.	JAN/DEZ	—	—	—	600,00 (2)
2 – Aristides de Melo Táxi Aéreo Ltda.	JAN/DEZ	1.017.850,00	136.899,31	880.950,69	19.000,00
3 – Táxi Aéreo Candeias Ltda.	JAN/MAI	3.291.982,89	2.626.452,03	665.530,86	3.400,00 (2)
4 – Brasilnorte Táxi Aéreo Ltda. (ex-Citar Táxi Aéreo Ltda.)	JAN/DEZ	693.947,50	692.977,31	970,19	33.000,00 (1)
5 – Especial Táxi Aéreo Ltda.	JAN/DEZ	—	—	—	68.424,00 (2)
6 – Estrela Táxi Aéreo Ltda.	JAN/DEZ	—	—	—	2.000,00 (2)
7 – Girasol Aerotáxi Ltda.	JAN/DEZ	5.625.301,00	5.489.727,34	135.573,66	378.000,00 (1)
8 – Juvenil Aerotáxi Ltda.	JAN/DEZ	—	—	—	2.000,00 (4)
9 – Líder Amazonia Táxi Aéreo S/A.	JAN/DEZ	3.462.462,20	9.853.672,51	(6.391.210,31)	4.171.186,80 (1)
10 – Liberal Táxi Aéreo S/A	JAN/DEZ	742.500,00	632.579,92	109.920,08	195.008,00 (1)
11 – Master Aerotáxi Ltda.	JAN/DEZ	—	—	—	44.900,00 (4)
12 – Nilton Adolfo Táxi Aéreo Ltda.	JAN/DEZ	—	—	—	16.500,00 (4)
13 – Pimenta Táxi Aéreo Ltda.	JAN/DEZ	—	—	—	14.000,00 (4)
14 – Purus Táxi Aéreo Ltda.	JAN/DEZ	1.590.341,80	954.855,89	635.485,91	2.000,00 (2)
15 – Quinta – Quinô Táxi Aéreo Ltda.	JAN/DEZ	—	—	—	22.450,00 (2)
16 – Táxi Aéreo Rondônia Ltda.	JAN/DEZ	—	—	—	1.555,00 (2)
17 – Rico Táxi Aéreo Ltda.	JAN/DEZ	15.225.136,70	10.647.548,41	4.577.588,29	14.000.000,00 (1)
18 – Táxi Aéreo Sabá Ltda.	JAN/DEZ	—	—	—	2.000,00 (4)
19 – Táxi Aéreo Xapuri Ltda.	JAN/DEZ	—	—	—	2.810,00 (4)
20 – Táxi Aéreo Vale do Juruá Ltda.	JAN/DEZ	14.278.510,06	12.311.605,42	1.966.904,64	783.000,00
21 – Táxi Aéreo Queiroz Ltda.	JAN/DEZ	7.034.160,00	5.806.459,00	1.227.701,00	2.000,00 (2)
22 – Táxi aéreo Mamoré Ltda.	JAN/SET	643.400,00	565.107,02	78.292,98	600,00 (4)
23 – Táxi Aéreo Feijó Tarauacá Ltda.	JAN/DEZ	16.196.364,79	9.427.179,43	6.769.185,36	1.000.000,00
24 – Tacezul Táxi Aéreo Ltda.	JAN/AGO	751.855,00	526.298,00	225.557,00	2.000,00
25 – Vilhena Táxi Aéreo Ltda.	JAN/DEZ	—	—	—	12.000,00 (4)
26 – TAU – Táxi Aéreo Uiramutã Ltda.	JAN/DEZ	—	—	—	210.000,00 (2)
27 – Aeronorte Táxi Aéreo Ltda.	JAN/DEZ	1.209.875,00	963.673,31	246.201,69	700.000,00
28 – Táxi Aéreo Macuxi Ltda.	AGO/DEZ	—	—	—	1.500.000,00
TOTAL	—	71.763.686,94	60.635.034,90	11.128.652,04	23.188.433,80

(1) Capital referente ao exercício de 1985

(2) Capital referente ao exercício de 1984

(4) Capital referente ao exercício de 1982

3 – Empresas Individuais de táxi aéreo
Dados econômicos – 1986

EMPRESAS	PERÍODO	RECEITA OPERACIONAL (CZ\$)	DESPESA OPERACIONAL (CZ\$)	RESULTADO OPERACIONAL (CZ\$)
1 – Adilio José Carducci	JAN/DEZ	—	—	—
2 – Adir dos Santos Valente	JAN/DEZ	—	—	—
3 – Aldo Lourenço Cioato	JAN/DEZ	—	—	—
4 – Alexandre Dionísio de Oliveira	JAN/DEZ	—	—	—
5 – Antonio Grande	JAN/DEZ	—	—	—
6 – Amilton Santana	JAN/DEZ	111.600,00	29.631,00	81.969,00
7 – Antonio Hudson Ramos de Oliveira	JAN/DEZ
8 – Argemiro Arantes Pereira Junior	JAN/DEZ	—	—	—
9 – Armando Celso Centeio dos Santos	JAN/DEZ	—	—	—
10 – Carlos Alberto Paschoalin	JAN/DEZ	—	—	—
11 – Cesar Pena Fernandes	JAN/DEZ	1.016.000,00	556.181,20	459.818,80
12 – Celso Pena	JAN/DEZ	—	—	—
13 – Domingos Pavão	JAN/DEZ	—	—	—
14 – Eduardo Augusto Ribeiro de Barcellos	JAN/DEZ	—	—	—
15 – Getulio de Pinho Brabo	JAN/DEZ	568.800,00	441.354,86	127.445,14
16 – Henrique Coelho da Silva	DEZ	—	—	—
17 – Hilze Corrêa e Castro	JAN/DEZ	—	—	—
18 – Iamaki Joaquim da Costa	JAN/DEZ	—	—	—
19 – João Damaceno Filgueiras	JAN/DEZ	310.100,00	193.933,32	116.166,68
20 – João Luiz dos Santos	JAN/DEZ	—	—	—
21 – João Mario de Lacerda Rocha	JAN/DEZ	375.000,00	173.092,30	201.907,70
22 – José Alfredo Berg	AGO/DEZ	—	—	—
23 – José Aparecido Baqueta	JAN/DEZ	—	—	—
24 – José Carlos Peralta	JAN/DEZ	—	—	—
25 – José Chiqueto	JAN/DEZ	—	—	—
26 – José Dimas Compiani	JAN/DEZ	—	—	—
27 – José Goar Pires	JAN/DEZ	594.668,00	254.471,00	340.197,00
28 – José Grotti	JAN/DEZ	—	—	—
29 – José Oribe Rocha de Aragão	NOV/DEZ	—	—	—
30 – José Ribamar Pedreira	JAN/DEZ	—	—	—
31 – José dos Santos de Oliveira Junior	DEZ	—	—	—
32 – Laurindo dos Santos	JAN/DEZ	1.240.165,00	657.349,04	582.815,96
33 – Leopoldo Augusto Constante Barbosa	OUT/DEZ	225.847,00	170.898,09	54.948,91
34 – Levy de Almeida Mattos	JAN/DEZ	72.500,00	49.320,00	23.180,00
35 – Marco Antonio Ricce Corrêa	JAN/DEZ	960.000,00	582.684,00	377.316,00
36 – Marcos Clemente Amaro da Silveira	JAN/DEZ	—	—	—
37 – Mauro Alves Pinheiro	JAN/DEZ	—	—	—
38 – Marcos Modesto Prudente	JAN/DEZ	—	—	—
39 – Moacyr Ubirajara de Oliveira	JAN/DEZ	—	—	—
40 – Nilton Garcia da Cruz	JAN/DEZ	—	—	—
41 – Osvaldo Muniz de Oliveira Junior	JAN/DEZ	—	—	—
42 – Otávio Taguchi Posibon	JAN/DEZ	—	—	—
43 – Paolo Pio Gabrieli Camilli	JAN/DEZ	449.979,00	185.131,17	264.847,83
44 – Paulo Ramiro Pinto	SET/DEZ	—	—	—
45 – Pedro Paula de Moraes	JAN/DEZ	764.500,00	407.285,00	357.215,00
46 – Raimundo José Ribamar Silva	AGO/DEZ	—	—	—
47 – Ralfe Luiz de Schueler	JAN/DEZ	30.000,00	15.277,13	14.722,87
48 – Reynaldo José F. Monteiro	JAN/DEZ	—	—	—
49 – Roberto Junquer de Almeida	JAN/DEZ	—	—	—
50 – Rogério Dias Machado	JAN/DEZ	—	—	—
51 – Ruy Santana Pulido	JAN/DEZ	—	—	—
52 – Sadi Francisco	JAN/DEZ	360.100,00	322.918,48	37.181,52
53 – Tanus Sales	JAN/DEZ	339.469,44	86.374,05	253.095,39
54 – Vitalino Mariano de Oliveira	JAN/DEZ	—	—	—
55 – Wakaki Abe	JAN/DEZ	—	—	—
56 – William Santos Hoyer	JAN/DEZ	—	—	—
TOTAL	—	7.418.728,44	4.125.900,64	3.292.827,80

4 - Resumo dos dados estatísticos por área - 1986

ÁREAS	HORAS VOADAS (H)	QUILÔMETROS (KM)	CONSUMO DE COMBUSTÍVEL (L)	
			GASOLINA	QUEROSENE
Área 1	40.414:00	10.324.620	2.949.054	797.358
Área 2	31.407:43	8.242.611	2.231.796	—
Área 3	72.257:43	11.562.416	1.812.945	15.469.898
Área 4	15.742:10	5.448.510	1.575.411	3.071.954
Área 5	10.438:39	2.481.167	798.679	707.941
Área 6	18.295:45	5.319.791	1.565.343	1.050.651
Área 7	15.037:16	3.843.572	1.352.399	214.709
TOTAL	203.593:16	47.222.687	12.285.627	21.266.311

Dados estatísticos por empresa - 1986
5.1 - Área 1

EMPRESAS	PERÍODO	HORAS VOADAS	QUILÔMETROS VOADOS	SEDE	CONS. COMBUSTÍVEL (L)	
					GASOLINA	QUEROSENE
1 - Aeroselva Táxi Aéreo Ltda.	JAN/DEZ	—	—	Itaituba (PA)	—	—
2 - Aerobel Aerotáxi Ltda.	JAN/DEZ	—	—	Santarém (PA)	—	—
3 - Arara Táxi Aéreo Ltda.	JAN/DEZ	6.790:46	1.788.520	Itaituba (PA)	426.744	—
4 - Águila Táxi Aéreo Ltda.	JAN/DEZ	—	—	Santarém (PA)	—	—
5 - Alenquer Táxi Aéreo Ltda.	JAN/DEZ	442:38	105.334	Itaituba (PA)	29.409	—
6 - Aeroservice Táxi Aéreo Ltda.	JAN/DEZ	15:10	4.530	Belém (PA)	2.118	—
7 - Azas da Amazônia Táxi Aéreo Ltda.	JAN/DEZ	—	—	Itaituba (PA)	—	—
8 - Benevides Táxi Aéreo Ltda.	JAN/DEZ	388:09	283.001	Belém (PA)	90.847	—
9 - Táxi Aéreo Bandeirante Ltda.	JAN/DEZ	—	—	São Luiz (MA)	—	—
10 - Caraf Táxi Aéreo Ltda.	JAN/DEZ	—	—	Itaituba (PA)	—	—
11 - Carbonay Táxi Aéreo Ltda.	JAN/DEZ	—	—	Manaus (AM)	—	—
12 - Copila Táxi Aéreo Ltda.	JAN/DEZ	—	—	Redenção (PA)	—	—
13 - Coxim Táxi Aéreo Ltda.	JAN/DEZ	—	—	Itaituba (PA)	—	—
14 - Cobras Táxi Aéreo Ltda.	JAN/DEZ	686:05	137.034	São Luiz (MA)	104.694	—
15 - Continental Táxi Aéreo Ltda.	JAN/DEZ	768:30	185.352	Altamira (PA)	—	—
16 - Columbia Táxi Aéreo Ltda.	JAN/DEZ	—	—	São Luiz (MA)	—	—
17 - Certa - Cons. de Equipes Reunidas de Táxi Aéreo Ltda.	JAN/DEZ	416:24	114.364	São Luiz (MA)	40.870	—
18 - Carajás Táxi Aéreo Ltda.	JAN/DEZ	1.434:24	317.028	Conc. do Araguaia (PA)	87.964	—
19 - Cantagalo Táxi Aéreo Ltda.	JAN/DEZ	—	—	Itaituba (PA)	—	—
20 - Cotal - Cia. de Táxi Aéreo Ltda.	JAN/DEZ	—	—	Barra do Corda (MA)	—	—
21 - Crepuri Táxi Aéreo Ltda.	JAN/DEZ	—	—	Itaituba (PA)	—	—
22 - Táxi Aéreo Curuá Ltda.	JAN/DEZ	—	—	Itaituba (PA)	—	—
23 - Diamante Táxi Aéreo Ltda.	JAN/DEZ	—	—	Itaituba (PA)	—	—
24 - Dilma Táxi Aéreo Ltda.	JAN/DEZ	1.075:11	215.022	Redenção (PA)	209.440	—

5 – Dados estatísticos por empresa – 1986
5.1 – Área 1

EMPRESAS	PERÍODO	HORAS VOADAS	QUILÔMETROS VOADOS	SEDE	CONS. COMBUSTÍVEL (L)	
					GASOLINA	QUEROSENE
25 – Táxi Aéreo Dourado Ltda.	JAN/DEZ	181:06	35.609	Belém (PA)	17.870	—
26 – Diplomata Táxi Aéreo Ltda.	JAN/DEZ	2.426:00	580.254	Redenção (PA)	145.563	—
27 – Táxi Aéreo Ferreira Ltda.	JAN/DEZ	—	—	Itaituba (PA)	—	—
28 – Táxi Aéreo Flipper Ltda.	JAN/DEZ	394:00	110.830	Itaituba (PA)	33.160	—
29 – Guaxé Táxi Aéreo Ltda.	JAN/DEZ	687:00	158.010	Itaituba (PA)	42.000	—
30 – Goiatax Táxi Aéreo Ltda.	JAN/DEZ	1.187:25	344.856	Itaituba (PA)	120.080	—
31 – Gavião Táxi Aéreo Ltda.	JAN/DEZ	—	—	Redenção (PA)	—	—
32 – Garoa Táxi Aéreo Ltda.	JAN/DEZ	—	—	Itaituba (PA)	—	—
33 – Táxi Aéreo Garimpeiro Ltda.	JAN/DEZ	—	—	Itaituba (PA)	—	—
34 – Táxi Aéreo Ganjão Ltda.	JAN/DEZ	432:31	110.860	Altamira (PA)	45.131	—
35 – Heringer Táxi Aéreo Ltda.	JAN/DEZ	769:00	216.730	Imperatriz (MA)	64.120	—
36 – Halley Táxi Aéreo Ltda.	JAN/DEZ	—	—	Itaituba (PA)	—	—
37 – Ival Alves Táxi Aéreo Ltda.	JAN/DEZ	186:00	57.660	Marabá (PA)	19.135	—
38 – Táxi Aéreo Itaituba Ltda.	JAN/DEZ	442:00	97.240	Itaituba (PA)	26.780	—
39 – Imperatriz Táxi Aéreo Ltda.	JAN/DEZ	194:00	44.810	Imperatriz (MA)	24.078	—
40 – Táxi Aéreo João do Boi Ltda.	JAN/DEZ	—	—	Itaituba (PA)	—	—
41 – Junqueira Táxi Aéreo Ltda.	JAN/DEZ	—	—	Marabá (PA)	—	—
42 – Jofer Aerotáxi Ltda.	JAN/DEZ	1.129:00	293.540	Itaituba (PA)	69.998	—
43 – Jandaia Aerotáxi Ltda.	JAN/DEZ	—	—	Itaituba (PA)	—	—
44 – Jamanxim Aerotáxi Ltda.	JAN/DEZ	—	—	Itaituba (PA)	—	—
45 – Jaguar Táxi Aéreo Ltda.	JAN/DEZ	2.821:00	677.104	S. Félix do Xingu (PA)	169.276	—
46 – Jacareacanga Táxi Aéreo Ltda.	JAN/DEZ	561:36	151.510	Jacareacanga (PA)	38.847	—
47 – Jaçanã Táxi Aéreo Ltda.	JAN/DEZ	—	—	Itaituba (PA)	—	—
48 – Táxi Aéreo Kaiapó Ltda.	JAN/DEZ	—	—	S. Félix do Xingu (PA)	—	—
49 – Táxi Aéreo Kovacs S/A	JAN/DEZ	4.643:00	975.975	Belém (PA)	202.623	797.358
50 – Marabá Táxi Aéreo Ltda.	JAN/DEZ	1.236:20	259.602	Belém (PA)	103.638	—
51 – Marajó Táxi Aéreo Ltda.	JAN/DEZ	—	—	Itaituba (PA)	—	—
52 – Natal Aerotáxi Ltda.	JAN/DEZ	747:40	196.904	Itaituba (PA)	48.152	—
53 – Pai Velho Táxi Aéreo Ltda.	JAN/NOV	1.699:00	475.720	Itaituba (PA)	101.940	—
54 – Táxi Aéreo Pepita Ltda.	JAN/DEZ	414:02	92.434	Itaituba (PA)	29.013	—
55 – Parasul Táxi Aéreo Ltda.	—	—	—	—	—	—
56 – Pará Táxi Aéreo Ltda.	JAN/DEZ	—	—	Itaituba (PA)	—	—
57 – Táxi Aéreo Paraguaiçu Ltda.	JAN/DEZ	—	—	Itaituba (PA)	—	—
58 – Táxi Aéreo Piranha Ltda.	JAN/DEZ	1.588:12	468.878	Itaituba (PA)	109.850	—
59 – Táxi Aéreo Petit Ltda.	JAN/DEZ	—	—	Itaituba (PA)	—	—
60 – Polaco Táxi Aéreo Ltda.	JAN/DEZ	—	—	Itaituba (PA)	—	—
61 – Pontual Táxi Aéreo Ltda.	JAN/DEZ	—	—	Itaituba (PA)	—	—
62 – Pirineus Táxi Aéreo Ltda.	JAN/DEZ	—	—	Tucuruí (PA)	—	—

5 – Dados estatísticos por empresa – 1986
5.1 – Área 1

EMPRESAS	PERÍODO	HORAS VOADAS	QUILÔMETROS VOADOS	SEDE	CONS. COMBUSTÍVEL (L)	
					GASOLINA	QUEROSENE
63 – Táxi Aéreo Rio Novo Ltda.	JAN/DEZ	687:48	165.072	Itaituba (PA)	69.091	—
64 – Redenção Táxi Aéreo Ltda.	JAN/DEZ	821:00	206.435	Redenção (PA)	57.731	—
65 – Real Aerotáxi Ltda.	JAN/DEZ	167:20	293.861	Santarém (PA)	105.769	—
66 – Táxi Aéreo Ratinho Ltda.	JAN/DEZ	—	—	Itaituba (PA)	—	—
67 – Táxi Aéreo Rosecris Ltda.	JAN/DEZ	—	—	Itaituba (PA)	—	—
68 – Rodrigues Táxi Aéreo Ltda.	—	—	—	—	—	—
69 – Silvio Sergio Táxi Aéreo Ltda.	JAN/DEZ	1.162:45	279.292	São Félix do Xingu (PA)	73.091	—
70 – Sigma Táxi Aéreo Ltda.	—	—	—	—	—	—
71 – Táxi Aéreo Serra Morena Ltda.	JAN/DEZ	607:00	133.540	Itaituba (PA)	32.554	—
72 – Serra Norte Táxi Aéreo Ltda.	JAN/DEZ	273:12	65.546	Serra Norte (PA)	16.386	—
73 – Serra Dourada Aerotáxi Ltda.	JAN/DEZ	—	—	Itaituba (PA)	—	—
74 – São Domingos Táxi Aéreo Ltda.	JAN/DEZ	—	—	Itaituba (PA)	—	—
75 – Truth Táxi Aéreo Ltda.	JAN/DEZ	1.219:00	316.940	Itaituba (PA)	75.578	—
76 – Tucumã Táxi Aéreo Ltda.	JAN/DEZ	—	—	São Félix do Xingu (PA)	—	—
77 – Tapajós Táxi Aéreo Ltda.	JAN/DEZ	—	—	Santarém (PA)	—	—
78 – Táxi Aéreo Xingu Ltda.	JAN/DEZ	403:17	84.665	São Félix do Xingu (PA)	29.373	—
79 – Táxi Aéreo Vale Verde Ltda.	JAN/DEZ	—	—	Itaituba (PA)	—	—
80 – Visão Táxi Aéreo Ltda.	JAN/MAI	60:00	14.654	São Félix do Xingu (PA)	3.677	—
81 – Vulcan Táxi Aéreo Ltda.	JAN/DEZ	—	—	Redenção (PA)	—	—
82 – Táxi Aéreo Senhor do Bonfim Ltda.	JAN/DEZ	—	—	São Félix do Xingu (PA)	—	—
83 – Aerotur Táxi Aéreo Ltda.	JAN/DEZ	262:03	55.216	Soure (PA)	23.556	—
84 – Burguinha Táxi Aéreo Ltda.	JAN/DEZ	—	—	Redenção (PA)	—	—
85 – San Martin Táxi Aéreo Ltda.	JAN/DEZ	528:18	126.763	São Félix do Xingu (PA)	31.691	—
86 – Tabalipa Táxi Aéreo Ltda.	JAN/DEZ	298:59	66.393	São Luiz (MA)	22.201	—
87 – Treze Táxi Aéreo Ltda.	JAN/DEZ	—	—	Redenção (PA)	—	—
88 – Transpará Táxi Aéreo Ltda.	JAN/DEZ	—	—	Itaituba (PA)	—	—
89 – Santa Julia Táxi Aéreo Ltda.	JAN/DEZ	—	—	Itaituba (PA)	—	—
90 – Rio Norte Táxi Aéreo Ltda.	JAN/DEZ	—	—	Macapá (AP)	—	—
91 – Nobre Táxi Aéreo Ltda.	DEZ	24:23	5.572	Redenção (PA)	1.526	—
92 – Águia da Amazônia Táxi Aéreo Ltda.	JAN/DEZ	—	—	Itaituba (PA)	—	—
93 – Pacaranã Táxi Aéreo Ltda.	JAN/JUN	49:10	11.960	São Félix do Xingu (PA)	3.490	—
TOTAL	—	40.414:00	10.324.620	—	2.949.054	797.358

Dados estatísticos por empresa — 1986

5.2 — Área 2

EMPRESAS	PERÍODO	HORAS VOADAS	QUILÔMETROS VOADOS	SEDE	CONS. COMBUSTÍVEL (L)	
					GASOLINA	QUEROSENE
1 — Aratu Táxi Aéreo Ltda.	JAN/DEZ	490:20	129.725	Salvador (BA)	47.319	—
2 — Asa Branca Táxi Aéreo Ltda.	JAN/AGO	168:15	39.304	Salvador (BA)	20.135	—
3 — Aeróleo Táxi Aéreo Ltda.	JAN/DEZ	16.840:40	3.551.455	Salvador (BA)	—	—
4 — Aerotáxi Abaeté Ltda.	JAN/DEZ	5.454:32	1.636.296	Salvador (BA)	11.284	—
5 — Atlanta Táxi Aéreo S/A	JAN/DEZ	—	—	Salvador (BA)	—	—
6 — Bahia Táxi Aéreo Ltda.	JAN/DEZ	4.043:06	1.180.556	Salvador (BA)	687.136	—
7 — Táxi Aéreo Celso Tinoco Ltda.	JAN/DEZ	403:40	108.057	Teresina (PI)	51.969	—
8 — Aerotáxi Conquista Ltda.	JUL/DEZ	36:00	8.360	Vitória da Conquista (BA)	2.240	—
9 — Ema Táxi Aéreo Ltda.	JAN/DEZ	180:00	36.730	Teresina (PI)	22.069	—
10 — Enterprise Táxi Aéreo Ltda.	JAN/DEZ	27:28	6.082	Ilhéus (BA)	2.319	—
11 — Fretax Táxi Aéreo Ltda.	JAN/DEZ	—	—	Vitória da Conquista (BA)	—	—
12 — Indaiá Táxi Aéreo Ltda.	JAN/DEZ	462:48	220.186	Recife (PE)	261.030	—
13 — Aerotáxi Poty Ltda.	JAN/DEZ	475:57	130.562	Teresina (PI)	56.538	—
14 — Táxi Aéreo Lagoa Mundau Ltda.	JAN/DEZ	85:05	19.050	Maceió (AL)	4.119	—
15 — Táxi Aéreo Fortaleza Ltda.	JAN/DEZ	1.099:18	278.457	Fortaleza (CE)	311.316	—
16 — Uirapuru Táxi Aéreo Ltda.	JAN/DEZ	—	—	Fortaleza (CE)	—	—
17 — Sociedade de Táxi Aéreo Weston Ltda.	JUN/DEZ	1.226:48	781.609	Recife (PE)	727.255	—
18 — Planoar — Av. e Serviços de Táxi Aéreo Ltda.	JAN/MAI	413:46	116.182	Goiânia (GO)	27.067	—
19 — Sotan — Soc. de Táxi Aéreo do Nordeste Ltda.	DEZ	—	—	Maceió (AL)	—	—
20 — Sergipe Táxi Aéreo Ltda.	DEZ	—	—	Aracaju (SE)	—	—
TOTAL	—	31.407:43	8.242.611	—	2.231.796	—

5 — Dados estatísticos por empresa — 1986
5.3 — Área 3

EMPRESAS	PERÍODO	HORAS VOADAS	QUILÔMETROS VOADOS	SEDE	CONS. COMBUSTÍVEL	
					GASOLINA	QUEROSENE
1 — ABC Táxi Aéreo S/A	JAN/DEZ	1.776:15	586.760	Uberlândia (MG)	26.366	438.553
2 — Aerosita — Serv. Interestaduais de Táxi Aéreo S/A	JAN/DEZ	268:24	63.015	Belo Horizonte (MG)	25.696	—
3 — Alfenas Táxi Aéreo Ltda.	JAN/DEZ	163:35	61.936	Alfenas (MG)	8.861	67.962
4 — Costair Táxi Aéreo Ltda.	JAN/DEZ	560:00	168.000	Búzios (RJ)	66.800	—
5 — Cruzeiro Táxi Aéreo S/A	JAN/DEZ	9.803:45	2.259.599	Rio de Janeiro (RJ)	—	3.198.687
6 — Aerotáxi Capixaba Ltda.	JAN/DEZ	411:55	99.137	Vitória (ES)	29.928	—
7 — Táxi Aéreo Executivo Ltda.	JAN/DEZ	—	—	Varginha (MG)	—	—
8 — Embratáxi — Empresa Brasileira de Táxi Aéreo Ltda.	JAN/MAR	61:25	16.980	Belo Horizonte (MG)	9.180	—
9 — Gávea Táxi Aéreo Ltda.	JAN/DEZ	—	—	Volta Redonda (RJ)	—	—
10 — Helair Aerotáxi Ltda.	JAN/DEZ	366:34	47.568	Vitória (ES)	—	54.350
11 — Helijet Aerotáxi Ltda.	JAN/DEZ	14.784:04	3.168.069	Campos (RJ)	—	2.341.412
12 — Lider Táxi Aéreo S/A	JAN/DEZ	25.904:28	4.181.071	Belo Horizonte (MG)	1.272.216	7.831.228
13 — Táxi Aéreo Pluma Ltda.	JAN/DEZ	—	—	Belo Horizonte (MG)	—	—
14 — Servitaxi — Serviços de Táxi Aéreo Ltda.	JAN/DEZ	—	—	Montes Claros (MG)	—	—
15 — Translima Táxi Aéreo Ltda.	JAN/DEZ	262:21	147.745	Belo Horizonte (MG)	6.162	104.926
16 — Táxi Aéreo Minas Gerais Ltda. — Tamig	JAN/DEZ	2.822:48	1.201.172	Belo Horizonte (MG)	191.438	1.067.504
17 — Táxi Aéreo Filadelfia Ltda.	JAN/DEZ	538:00	122.590	Teófilo Otoni (MG)	29.590	—
18 — Wanair Táxi Aéreo Ltda.	JAN/DEZ	851:46	369.712	Januária (MG)	28.545	318.776
19 — Aerotáxi Vitória Ltda.	JAN/DEZ	—	—	Rio de Janeiro (RJ)	—	—
20 — Turbo Táxi Aéreo Ltda.	OUT/DEZ	35:15	11.566	Vitória (ES)	7.681	—
21 — Tratex Táxi Aéreo Ltda.	JAN/DEZ	1.079:13	—	Lagoa Santa (MG)	108.030	—
22 — Uniair Táxi Aéreo Ltda.	FEV/DEZ	19:28	6.056	Vitória (ES)	3.452	—
23 — TTA — Transminas Táxi Aéreo Ltda.	JAN/DEZ	—	—	Pará de Minas (MG)	—	—
24 — Armar Aerotáxi Ltda.	SET/DEZ	150:00	51.440	Angra dos Reis (RJ)	—	46.500
25 — Belair Táxi Aéreo Ltda.	JAN/DEZ	—	—	Barbacena (MG)	—	—
26 — Gal Air Táxi Aéreo Ltda.	JAN/DEZ	—	—	Juiz de Fora (MG)	—	—
27 — Metalur Táxi Aéreo Ltda.	JAN/DEZ	—	—	Pirapora (MG)	—	—
28 — Imperador Táxi Aéreo Ltda.	JAN/DEZ	—	—	Franca (SP)	—	—
29 — Barretos Táxi Aéreo Ltda.	JAN/DEZ	—	—	Barretos (SP)	—	—
30 — Táxi Aéreo Varginha Ltda.	JAN/DEZ	—	—	Varginha (MG)	—	—
31 — Ebeq Táxi Aéreo Ltda.	JAN/DEZ	—	—	Nova Iguaçu (RJ)	—	—
32 — Chamone Táxi Aéreo Ltda.	OUT/DEZ	—	—	Curvelo (MG)	—	—
33 — Guarup Táxi Aéreo Ltda.	OUT/DEZ	—	—	Uberaba (MG)	—	—
34 — Ceesa Táxi Aéreo Ltda.	OUT/DEZ	—	—	Araguaína (GO)	—	—
35 — Vigo Táxi Aéreo Ltda.	OUT/DEZ	—	—	Rio de Janeiro (RJ)	—	—
36 — Air Angra Táxi Aéreo Ltda.	OUT/DEZ	—	—	Angra dos Reis (RJ)	—	—
37 — Paloma Táxi Aéreo Ltda.	NOV/DEZ	—	—	Juiz de Fora (MG)	—	—

5 – Dados estatísticos por empresa – 1986
5.3 – Área 3

EMPRESAS	PERÍODO	HORAS VOADAS	QUILÔMETROS VOADOS	SEDE	CONS. COMBUSTÍVEL	
					GASOLINA	QUEROSENE
38 – Guaxupé Táxi Aéreo Ltda.	DEZ	—	—	Guaxupé (MG)	—	—
39 – Ipê Táxi Aéreo Ltda.	DEZ	—	—	Uberlândia (MG)	—	—
40 – Helirio Táxi Aéreo Ltda.	NOV/DEZ	—	—	Rio de Janeiro (RJ)	—	—
41 – Lila Táxi Aéreo Ltda.	DEZ	—	—	Januária (MG)	—	—
42 – Objetiva Táxi Aéreo Ltda.	DEZ	—	—	Dores do Indaiá (MG)	—	—
43 – Táxi Aéreo Contact Ltda.	DEZ	—	—	Araçatuba (SP)	—	—
44 – Táxi Aéreo Ituiutaba Ltda.	NOV/DEZ	—	—	Ituiutaba (MG)	—	—
45 – TxA Táxi Aéreo Ltda.	NOV/DEZ	—	—	Jundiá (SP)	—	—
46 – J.B. Táxi Aéreo Ltda.	NOV/DEZ	—	—	São Lourenço (MG)	—	—
47 – Cisair Táxi Aéreo Ltda.	NOV/DEZ	—	—	Pirapora (MG)	—	—
48 – Ourívio Táxi Aéreo Ltda.	NOV/DEZ	—	—	Gov. Valadares (MG)	—	—
49 – Atal – Americana Táxi Aéreo Ltda.	DEZ	—	—	Americana (SP)	—	—
50 – Coronado Táxi Aéreo Ltda.	DEZ	—	—	São Paulo (SP)	—	—
51 – Manchester Táxi Aéreo Ltda.	DEZ	—	—	Montes Claros (MG)	—	—
52 – Heliservice Táxi Aéreo Ltda.	DEZ	—	—	Barueri (SP)	—	—
53 – Cavok Táxi Aéreo Ltda.	DEZ	—	—	Vitória (ES)	—	—
54 – Votec Táxi Aéreo S/A	JAN/DEZ	12.398:27	...	Rio de Janeiro (RJ)
TOTAL	—	72.257:43	11.562.416	—	1.812.945	15.469.898

5 – Dados estatísticos por empresa – 1986
5.4 – Área 4

EMPRESAS	PERÍODO	HORAS VOADAS	QUILÔMETROS VOADOS	SEDE	CONS. COMBUSTÍVEL	
					GASOLINA	QUEROSENE
1 – Antares - Serv. de Táxi Aéreo Ltda.	JAN/DEZ	87:17	50.022	Rio de Janeiro (RJ)	1.924	81.961
2 – Táxi Aéreo Flamingo Ltda.	JAN/DEZ	691:12	408.555	São Paulo (SP)	...	—
3 – Fênix Táxi Aéreo Ltda.	JAN/DEZ	518:41	158.484	Araçatuba (SP)	153.426	—
4 – Japi Táxi Aéreo Ltda.	JAN/DEZ	159:18	44.364	Ribeirão Preto (SP)	15.109	—
5 – Magnum Táxi Aéreo Ltda.	JAN/DEZ	452:00	119.280	Guaratinguetá (SP)	174.157	—
6 – Mato Grosso do Sul Táxi Aéreo Ltda.	JAN/DEZ	1.030:13	96.629	Campo Grande (MT)	75.267	—
7 – Aerotáxi Paulista Ltda.	JAN/DEZ	489:06	212.671	São Paulo (SP)	—	168.045
8 – Táxi Aéreo Ribeirão Preto Ltda.	JAN/DEZ	350:54	113.164	Ribeirão preto (SP)	32.215	—
9 – Táxi Aéreo Rio Pretense Ltda.	JAN/DEZ	606:42	179.410	São J. do Rio Preto (SP)	48.302	—
10 – Sudeste Táxi Aéreo Ltda.	NOV/DEZ	68:10	—	Caçanduva (SP)	—	168.990
11 – Selecta Aero Táxi Ltda.	JAN/DEZ	706:48	—	São Paulo (SP)	—	105.459
12 – Táxi Aéreo Marília S/A	JAN/DEZ	2.696:15	1.570.371	São Paulo (SP)	—	2.071.282
13 – Transar Táxi Aéreo S/A	JAN/DEZ	991:30	548.150	São Paulo (SP)	462.424	—
14 – Transamérica Táxi Aéreo Ltda.	SET/DEZ	801:06	324.463	Piracicaba (SP)	53.261	332.508
15 – Transliquid Aerotáxi Ltda.	JAN/DEZ	70:42	9.490	Paulínea (SP)	—	6.910
16 – Veloz Táxi Aéreo Ltda.	JAN/AGO	594:35	265.938	Araçatuba (SP)	180.789	—
17 – Táxi Aéreo Wilson Ltda.	JAN/DEZ	2.233:03	426.736	Mogi das Cruzes (SP)	156.998	—
18 – Yapó Aerotáxi Ltda.	JAN/NOV	86:42	14.192	Curitiba (PR)	7.783	—
19 – Táxi Aéreo Campinas Ltda.	SET/DEZ	—	—	Campinas (SP)	—	—
20 – D'Alva Táxi Aéreo Ltda.	JAN/DEZ	355:12	91.164	Araçatuba (SP)	22.914	—
21 – Campo Grande Táxi Aéreo Ltda.	MAR/DEZ	—	—	Campo Grande (MS)	—	—
22 – Mouran Táxi Aéreo Ltda.	JAN/DEZ	235:30	63.750	Andradina (SP)	19.125	—
23 – Interávia Táxi Aéreo Ltda.	JUN/DEZ	—	—	São Paulo (SP)	—	—
24 – Táxi Aéreo Vanguarda Ltda.	JAN/DEZ	235:00	70.500	Campinas (SP)	12.086	—
25 – TAA – Táxi Aéreo Araraquara Ltda.	JAN/DEZ	310:30	113.821	Araraquara (SP)	8.628	87.347
26 – Horizonte Táxi Aéreo Ltda.	SET/DEZ	1.430:50	420.575	Ribeirão Preto (SP)	131.546	—
27 – Morro Vermelho Táxi Aéreo Ltda.	JAN/DEZ	224:54	61.221	São Paulo (SP)	1.267	49.452
28 – HG Táxi Aéreo Ltda.	JAN/DEZ	—	—	Araçatuba (SP)	—	—
29 – Colorado Táxi Aéreo Ltda.	OUT/DEZ	—	—	Orlândia (SP)	—	—
30 – Jubran Táxi Aéreo Ltda.	OUT/DEZ	—	—	Presidente Prudente (SP)	—	—
31 – Santa Elza Táxi Aéreo Ltda.	OUT/DEZ	—	—	Ribeirão Preto (SP)	—	—
32 – Segurança Táxi Aéreo Ltda.	NOV/DEZ	—	—	São J. do Rio Preto (SP)	—	—
33 – Klink Táxi Aéreo Ltda.	NOV/DEZ	—	—	Sorocaba (SP)	—	—
34 – Tama Táxi Aéreo Ltda.	NOV/DEZ	—	—	Sorocaba (SP)	—	—
35 – Expresso Nordeste Táxi Aéreo Ltda.	DEZ	—	—	Campo Mourão (PR)	—	—
36 – Jundiá Táxi Aéreo Ltda.	DEZ	—	—	Jundiá (SP)	—	—
37 – Marchesan Táxi Aéreo Ltda.	DEZ	—	—	Matão (SP)	—	—
38 – Valle Táxi Aéreo Ltda.	JAN/DEZ	316:00	85.560	Barretos (SP)	18.190	—
39 – Futura Táxi Aéreo Ltda.	JUL/DEZ	—	—	Araraquara (SP)	—	—
TOTAL	—	15.742:10	5.448.510	—	1.575.411	3.071.954

5 – Dados estatísticos por empresa – 1986
5.5 – Área 5

EMPRESAS	PERÍODO	HORAS VOADAS	QUILÔMETROS VOADOS	SEDE	CONS. COMBUSTÍVEL	
					GASOLINA	QUEROSENE
1 – Angra Táxi Aéreo Ltda.	JAN/DEZ	805:44	223.454	Porto Alegre (RS)	132.949	23.468
2 – Aeropetrol Táxi Aéreo S/A	JAN/DEZ	1.069:05	277.319	Curitiba (PR)	—	—
3 – AEB Táxi Aéreo Ltda.	JAN/DEZ	548:54	153.589	Caxias do Sul (RS)	81.118	—
4 – Camboriú Táxi Aéreo Ltda.	JAN/DEZ	—	—	Navegantes (SC)	—	—
5 – Táxi Aéreo Carimã Ltda.	JAN/DEZ	213:00	63.900	Foz do Iguaçu (PR)	17.910	—
6 – Crasa Aerotáxi Ltda.	JAN/SET	508:30	126.960	Curitiba (PR)	58.343	—
7 – Táxi Aéreo Curitiba Ltda.	JAN/NOV	288:30	63.745	Curitiba (PR)	22.909	—
8 – Extremo Sul Táxi Aéreo Ltda.	JAN/DEZ	312:12	130.222	Pelotas (RS)
9 – Gaplan Táxi Aéreo Ltda.	JAN/DEZ	958:50	283.503	Londrina (PR)	140.468	—
10 – Táxi Aéreo Grendene Ltda.	JAN/DEZ	428:34	266.310	Porto Alegre (RS)	7.485	260.037
11 – Helisul Táxi Aéreo Ltda.	JAN/DEZ	1.707:44	25.685	Foz do Iguaçu (PR)	105.762	23.209
12 – Helix Táxi Aéreo Ltda.	JAN/DEZ	508:25	98.055	Criciúma (SC)	36.934	—
13 – Orion Táxi Aéreo Ltda.	JAN/DEZ	607:36	325.143	Florianópolis (SC)	10.050	401.227
14 – Ponta Grossa Táxi Aéreo Ltda.	JAN/DEZ	—	—	Ponta Grossa (PR)	—	—
15 – Táxi Aéreo Sinuelo Ltda.	JAN/DEZ	7:40	979	Porto Alegre (RS)	295	—
16 – Transul Táxi Aéreo Ltda.	JAN/DEZ	—	—	Porto Alegre (RS)	—	—
17 – Táxi Aéreo do Sul Ltda. – Tasul	JAN/DEZ	1.952:06	295.328	Porto Alegre (RS)	137.107	—
18 – Concórdia Táxi Aéreo Ltda.	JUN/DEZ	235:49	71.375	Concórdia (SC)	26.692	—
19 – Táxi Aéreo Cioato Ltda.	JAN/DEZ	286:00	75.600	São Marcos (RS)	20.657	—
20 – Flysul Aerotáxi Ltda.	AGO/DEZ	—	—	Porto Alegre (RS)	—	—
21 – Bonaire Táxi Aéreo Ltda.	NOV/DEZ	—	—	Porto Alegre (RS)	—	—
TOTAL	—	10.438:39	2.481.167	—	798.679	707.941

5 – Dados estatísticos por empresa – 1986

5.6 – Área 6

EMPRESAS	PERÍODO	HORAS VOADAS	QUILÔMETROS VOADOS	SEDE	CONS. COMBUSTÍVEL	
					GASOLINA	QUEROSENE
1 – Apiacás Táxi Aéreo Ltda.	JAN/DEZ	—	—	Alta Floresta (MT)	—	—
2 – Bazei Táxi Aéreo Ltda.	JAN/DEZ	—	—	S. Félix do Araguaia (MT)	—	—
3 – Aerotáxi Canário Ltda.	JAN/DEZ	850:00	256.500	Brasília (DF)	85.560	—
4 – Cáceres Aerotáxi Ltda.	JAN/DEZ	634:50	157.557	Cáceres (MT)	47.514	—
5 – Táxi Aéreo Cinco Estrelas Ltda.	JAN/DEZ	—	—	Cuiabá (MT)	—	—
6 – Creditáxi Aéreo Ltda.	JAN/DEZ	—	—	S. M. do Araguaia (GO)	—	—
7 – Cometa Táxi Aéreo Ltda.	JAN/DEZ	386:52	93.701	Goiânia (GO)	39.127	—
8 – Cym Táxi Aéreo Ltda.	JAN/DEZ	1.934:31	624.035	Campo Grande (MS)	109.957	—
9 – Vega Táxi Aéreo Ltda.	JAN/DEZ	1.258:42	348.505	Brasília (DF)	121.875	—
10 – Eldorado Táxi Aéreo Ltda.	JAN/DEZ	—	—	Campo Grande (MS)	—	—
11 – Emp. Brasileira de Táxi Aéreo do Pantanal Ltda.	JAN/DEZ	—	—	Corumbá (MT)	—	—
12 – Táxi Aéreo Garapu Ltda.	JAN/DEZ	—	—	Barra do Garças (MT)	—	—
13 – Táxi Aéreo Goiás Ltda.	JAN/DEZ	235:12	—	Goiânia (GO)	10.783	—
14 – Gurupi Táxi Aéreo Ltda.	JAN/NOV	104:06	29.820	Campo Grande (MS)	6.925	—
15 – Guará Táxi Aéreo e Manutenção Ltda.	JAN/DEZ	2.016:01	592.567	Cuiabá (MT)	199.624	—
16 – Goiânia Táxi Aéreo Ltda.	JAN/DEZ	149:10	69.390	Goiânia (GO)	15.460	—
17 – Táxi Aéreo Marinho Ltda.	JAN/DEZ	322:30	90.547	Alta Floresta (MT)	18.805	—
18 – Oeste Redes Aéreas S/A	JAN/DEZ	2.873:31	883.584	Cuiabá (MT)	60.441	558.458
19 – Pro-Oeste Táxi Aéreo Ltda.	JAN/DEZ	—	—	Cuiabá (MT)	—	—
20 – Táxi Aéreo Quartim Ltda.	JAN/NOV	1.152:12	291.405	Campo Grande (MT)	96.028	—
21 – Scala Aero Táxi Ltda.	JAN/DEZ	705:35	183.676	Cuiabá (MT)	44.450	—
22 – Sersan Táxi Aéreo Ltda.	JAN/DEZ	437:18	221.540	Brasília (DF)	—	285.617
23 – Sete Táxi Aéreo Ltda.	JAN/DEZ	4.234:07	1.125.869	Goiânia (GO)	389.333	—
24 – Tanobrás – Táxi Aéreo Norte Brasileiro Ltda.	JAN/DEZ	—	—	Várzea Grande (MT)	—	—
25 – Táxi Aéreo Norte de Mato Grosso Ltda.	JAN/DEZ	—	—	Cuiabá (MT)	—	—
26 – Thor Táxi Aéreo Ltda.	JAN/DEZ	51:18	15.065	Brasília (DF)	4.918	—
27 – União Táxi Aéreo Ltda.	JAN/DEZ	291:11	80.370	Goiânia (GO)	—	—
28 – Táxi Aéreo Xavante Ltda.	JAN/DEZ	201:06	52.705	Goiânia (GO)	291.621	—
29 – W.M. Táxi Aéreo Ltda.	JAN/DEZ	—	—	Araguaína (GO)	—	—
30 – Jet Service Táxi Aéreo Ltda.	JAN/NOV	297:11	194.875	Brasília (DF)	—	206.576
31 – Big Táxi Aéreo Ltda.	JAN/DEZ	—	—	Alta Floresta (MT)	—	—
32 – Táxi Aéreo CMI Ltda.	JUL/NOV	127:22	...	Goiânia (GO)	21.556	—
33 – Voar Táxi Aéreo Ltda.	DEZ	—	—	Goiânia (GO)	—	—
34 – Táxi Aéreo Franco Ltda.	JUN/DEZ	—	—	Goiânia (GO)	—	—
35 – Federal Táxi Aéreo Ltda.	JUL/DEZ	—	—	Brasília (DF)	—	—
36 – Asfi Táxi Aéreo Ltda.	JAN/DEZ	33:00	8.080	Goiânia (GO)	1.966	—
37 – João Táxi Aéreo Ltda.	AGO/DEZ	—	—	Cuiabá (MT)	—	—
38 – NTA – Nacional Táxi Aéreo Ltda.	OUT/DEZ	—	—	Brasília (DF)	—	—
39 – Hélio Táxi Aéreo Ltda.	NOV/DEZ	—	—	Alta Floresta (MT)	—	—
40 – V.G. Táxi Aéreo Várzea Grande Ltda.	NOV/DEZ	—	—	Várzea Grande (MT)	—	—
41 – Escal Táxi Aéreo Ltda.	NOV/DEZ	—	—	Cuiabá (MT)	—	—
42 – Jales Aerotáxi Ltda.	NOV/DEZ	—	—	Brasília (DF)	—	—
TOTAL	—	18.295:45	5.319.791	—	1.565.343	1.050.651

5 – Dados estatísticos por empresa – 1986
5.7 – Área 7

EMPRESAS	PERÍODO	HORAS VOADAS	QUILÔMETROS VOADOS	SEDE	CONS. COMBUSTÍVEL	
					GASOLINA	QUEROSENE
1 – Andorinha Táxi Aéreo Ltda.	JAN/DEZ	—	—	Porto Velho (RO)	—	—
2 – Aristides de Melo Táxi Aéreo Ltda.	JAN/DEZ	229:43	68.709	Vilhena (RO)	16.036	—
3 – Táxi Aéreo Candeias Ltda.	JAN/MAI	383:00	116.899	Porto Velho (RO)	7.266	86.427
4 – Brasilnorte Táxi Aéreo Ltda. (ex-Citar Táxi Aéreo Ltda.)	JAN/DEZ	399:14	99.602	Boa Vista (RR)	22.945	—
5 – Especial Táxi Aéreo Ltda.	JAN/DEZ	—	—	Porto Velho (RO)	—	—
6 – Estrela Táxi Aéreo Ltda.	JAN/DEZ	—	—	Porto Velho (RO)	—	—
7 – Girasol Aerotáxi Ltda.	JAN/DEZ	969:48	252.148	Manaus (AM)	116.376	635
8 – Juvenil Aerotáxi Ltda.	JAN/DEZ	—	—	Rio Branco (AC)	—	—
9 – Lider Amazônia Táxi Aéreo S/A	JAN/DEZ	633:25	—	Manaus (AM)	—	56.757
10 – Liberal Táxi Aéreo S/A	JAN/DEZ	171:00	44.520	Porto Velho (RO)	17.100	—
11 – Master Aerotáxi Ltda.	JAN/DEZ	—	—	Porto Velho (RO)	—	—
12 – Nilton Adolfo Táxi Aéreo Ltda.	JAN/DEZ	—	—	Pimenta Bueno (RO)	—	—
13 – Pimenta Táxi Aéreo Ltda.	JAN/DEZ	—	—	Pimenta Bueno (RO)	—	—
14 – Purus Táxi Aéreo Ltda.	JAN/DEZ	1.135:30	288.810	Rio Branco (AC)	79.519	—
15 – Quinta – Quindô Táxi Aéreo Ltda.	JAN/DEZ	—	—	Boa Vista (RR)	—	—
16 – Táxi Aéreo Rond.Ltda.	JAN/DEZ	—	—	Boa Vista (RR)	—	—
17 – Rico Táxi Aéreo Ltda.	JAN/DEZ	2.373:24	601.194	Manaus (AM)	321.818	70.890
18 – Táxi Aéreo Sabá Ltda.	JAN/DEZ	—	—	Boa Vista (RR)	—	—
19 – Táxi Aéreo Xapuri Ltda.	—	—	—	Rio Branco (AC)	—	—
20 – Táxi Aéreo Vale do Juruá Ltda.	JAN/DEZ	4.411:18	1.182.808	Cruzeiro do Sul (AC)	370.714	—
21 – Táxi Aéreo Queiroz Ltda.	JAN/DEZ	1.327:12	342.808	Manaus (AM)	131.588	—
22 – Táxi Aéreo Mamoré Ltda.	JAN/SET	151:24	42.846	Porto Velho (RO)	15.057	—
23 – Táxi Aéreo Feijó Tarauacá Ltda.	JAN/DEZ	2.000:00	560.000	Rio Branco (AC)	180.000	—
24 – Tacezul Táxi Aéreo Ltda.	JAN/AGO	496:00	148.800	Rio Branco (AC)	39.780	—
25 – Vilhena Táxi Aéreo Ltda.	JAN/DEZ	—	—	Vilhena (RO)	—	—
26 – TAU – Táxi Aéreo Uiramutã Ltda.	JAN/DEZ	—	—	Boa Vista (RR)	—	—
27 – Aeronorte Táxi Aéreo Ltda.	JAN/DEZ	356:18	94.428	Porto Velho (RO)	34.200	—
28 – Táxi Aéreo Macuxi Ltda.	AGO/DEZ	—	—	Boa Vista (RR)	—	—
TOTAL	—	15.037:16	3.843.572	—	1.352.399	214.709

6 - Frota por área - Dez. 86

ÁREAS	Nº DE EMPRESAS	MONO CONVENC.	AVIÕES BIMOTORES				HELICÓPTEROS			TOTAL	TOTAL GERAL
							MONOMOTORES		BIMOTORES T. HÉLICE		
			CONV.	T. HÉLICE	JATO	TOTAL	CONV.	T. HÉLICE			
1	93	88	37	—	—	125	—	—	2	2	127
2	20	7	23	2	4	36	—	11	8	19	55
3	54	11	18	11	17	57	—	34	17	51	108
4	39	16	14	5	6	41	—	7	—	7	48
5	21	7	19	—	3	29	2	—	—	2	31
6	42	26	16	2	4	48	—	—	—	—	48
7	28	11	10	1	1	23	—	1	—	1	24
TOTAL	297	166	137	21	35	359	2	53	27	82	441

7 — Empresas individuais de Táxi Aéreo
Dados Estatísticos — 1986

EMPRESAS	PERÍODO	HORAS VOADAS	QUIL VOADOS	FROTA	CONS. COMB.	SEDE — ÁREA DE OPERAÇÃO
1 — Adilio José Carducci	JAN/DEZ	—	—	—	—	Alta Floresta — MT
2 — Adir dos Santos Valente	JAN/DEZ	—	—	—	—	S. Félix do Xingu — PA
3 — Aldo Lourenço Cioato	JAN/DEZ	—	—	—	—	Caxias do Sul — RS
4 — Alexandre Dionisio de Oliveira	JAN/DEZ	—	—	—	—	Alta Floresta — MT
5 — Antonio Grande	JAN/DEZ	—	—	—	—	Itaituba — PA
6 — Amilton Santana	JAN/DEZ	191:00	38.546	PA-28	6.690	Ubatuba — SP
7 — Antonio Hudson Ramos de Oliveira	JAN/DEZ	274:00	63.020	C-182	15.188	Corumbá — MT
8 — Argemiro Arantes Pereira Junior	JAN/DEZ	—	—	—	—	S. Felix do Xingu — PA
9 — Armando Celso Centeio dos Santos	JAN/DEZ	—	—	—	—	Manaus — AM
10 — Carlos Alberto Paschoalin	JAN/DEZ	—	—	—	—	Itaituba — PA
11 — Cesar Pena Fernandes	JAN/DEZ	254:00	78.740	BE-55	30.480	Santarém — PA
12 — Celso Pena	JAN/DEZ	—	—	—	—	Bom Jesus da Lapa — BA
13 — Domingos Pavão	JAN/DEZ	—	—	—	—	Corumbá — MT
14 — Eduardo Augusto Ribeiro de Barcellos	JAN/DEZ	—	—	—	—	Imperatriz — MA
15 — Getulio de Pinho Brabo	JAN/DEZ	236:30	45.558	C-182	14.729	Portel — PA
16 — Henrique Coelho da Silva	DEZ	—	—	—	—	Joaçaba — SC
17 — Hilze Corrêa e Castro	JAN/DEZ	—	—	—	—	Vilhena — RO
18 — Iamaki Joaquim da Costa	JAN/DEZ	—	—	—	—	Itaituba — PA
19 — João Damasceno Filgueiras	JAN/DEZ	91:00	20.580	EMB-710	5.460	Alenquer — PA
20 — João Luiz dos Santos	JAN/DEZ	—	—	—	—	Marabá — PA
21 — João Marió de Lacerda Rocha	JAN/DEZ	125:00	30.000	C-210	7.500	Santarém — PA
22 — José Alfredo Berg	AGO/DEZ	—	—	—	—	Juiz de Fora — MG
23 — José Aparecido Baqueta	JAN/DEZ	—	—	—	—	Itaituba — PA
24 — José Carlos Peralta	JAN/DEZ	—	—	—	—	Itaituba — PA
25 — José Chigueto	JAN/DEZ	—	—	—	—	Itaituba — PA
26 — José Dimas Compiani	JAN/DEZ	—	—	—	—	Guajará-Mirim — RO
27 — José Goar Pires	JAN/DEZ	161:03	45.469	Cessna 210-L	12.180	Alta Floresta — MT
28 — José Grotti	JAN/DEZ	—	—	—	—	Itaituba — PA
29 — José Oribe Rocha de Aragão	NOV/DEZ	—	—	—	—	Campina Grande — PB

7 – Empresas individuais de Táxi Aéreo
Dados Estatísticos – 1986

EMPRESAS	PERÍODO	HORAS VOADAS	QUIL. VOADOS	FROTA	CONS. COMB.	SEDE – ÁREA DE OPERAÇÃO
30 – José Ribamar Pedreira	JAN/DEZ	—	—	—	—	São Felix do Xingu – PA
31 – José dos Santos de Oliveira Junior	DEZ	—	—	—	—	Parnaíba – PI
32 – Laurindo dos Santos	JAN/DEZ	300:48	69.961	PA-34	27.830	Breves – PA
33 – Leopoldo Augusto Constante Barbosa	OUT/DEZ	153:12	24.043	C-182	9.359	Abaetetuba – PA
34 – Levy de Almeida Mattos	JAN/DEZ	48:00	9.600	—	2.400	Campos – RJ
35 – Marco Antonio Ricci Corrêa	JAN/DEZ	240:00	72.000	EMB-810	28.800	Itaituba – PA
36 – Marcos Clemente Amaro da Silveira	JAN/DEZ	—	—	—	—	São Felix do Xingu – PA
37 – Mauro Alves Pinheiro	JAN/DEZ	—	—	—	—	Itaituba – PA
38 – Marcos Modesto Prudente	JAN/DEZ	—	—	—	—	São Felix do Xingu – PA
39 – Moacyr Ubirajara de Oliveira	JAN/DEZ	—	—	—	—	Londrina – PR
40 – Nilton Garcia da Cruz	JAN/DEZ	—	—	—	—	Itaituba – PA
41 – Osvaldo Muniz de Oliveira Junior	JAN/DEZ	—	—	—	—	Poços de Caldas – MG
42 – Otávio Taguchi Posibon	JAN/DEZ	—	—	—	—	Itaituba – PA
43 – Paolo Pio Gabrieli Camilli	JAN/DEZ	381:30	73.715	C-177	12.201	Camanducaia – MG
44 – Paulo Ramiro Pinto	SET/DEZ	—	—	—	—	Porto Velho – RO
45 – Pedro Paula de Moraes	JAN/DEZ	222:00	56.880	EMB-720-C	13.740	Itaituba – PA
46 – Raimundo José Ribamar Silva	AGO/DEZ	—	—	—	—	Araguaína – GO
47 – Ralfe Luiz de Schueler	JAN/DEZ	20:00	4.000	C-172	686	Macaé – RJ
48 – Reynaldo José F. Monteiro	JAN/DEZ	—	—	—	—	Recife – PE
49 – Roberto Junquer de Almeida	JAN/DEZ	—	—	—	—	São Felix do Xingu – PA
50 – Rogério Dias Machado	JAN/DEZ	—	—	—	—	São Luiz – MA
51 – Ruy Santana Pulido	JAN/DEZ	—	—	—	—	Itaituba – PA
52 – Sadi Francisco	JAN/DEZ	277:00	72.020	B-C-35	18.005	Itaituba – PA
53 – Tanus Sales	JAN/DEZ	150:00	32.700	BE-35	4.687	Araçuaí – MG
54 – Vitalino Mariano de Oliveira	JAN/DEZ	—	—	—	—	Itaituba – PA
55 – Wakiki Abe	JAN/DEZ	—	—	—	—	Alta Floresta – MT
56 – William Santos Hoyer	JAN/DEZ	—	—	—	—	São Luiz – MA
TOTAL	—	3.125:03	736.832	—	209.935	—

5

EMPRESAS DE SERVIÇOS AÉREOS ESPECIALIZADOS

O grau de necessidade inerente à maioria das atividades do Setor de Serviços Aéreos Especializados acarreta a pouca sensibilidade da geração de receitas em relação ao desempenho da economia como um todo.

Em termos globais, o resultado operacional em 1986 atingiu a cifra de Cz\$ 24.340 mil, o que representou uma lucratividade operacional de 13,7%.

O total de horas voadas em 1986 foi de 26.610 h, representando uma redução de 36% sobre o ano anterior.

A evolução da lucratividade dos serviços das Empresas do Setor, ao longo do período 1981/1986, pode ser observada no quadro que se segue:

	%					
	1981	1982	1983	1984	1985	1986
Propaganda Aérea	23,6	28,8	27,2	23,1	36,0	29,5
Transp. de Enfermos e Ass. Med. Hosp.	22,5	12,6	16,2	8,7	—	58,3
Proteção à lavoura	20,7	25,9	24,4	19,9	37,1	27,2
Aerofotogrametria	12,8	7,2	(6,0)	7,4	18,9	(5,0)
Serviços Espec. de Apoio Helicópteros	20,1	23,2	2,7	48,4	46,8	41,2
TOTAL DO SETOR	15,6	12,2	(0,01)	9,9	30,3	13,7

1 — Resumo dos dados econômicos por tipo de atividades — 1986

TIPO DE ATIVIDADE	Nº DE EMPRESAS	RECEITA OPERACIONAL (CZ\$)	DESPESA OPERACIONAL (CZ\$)	RESULTADO OPERACIONAL (CZ\$)	LUCRATIVIDADE (%)	CAPITAL SOCIAL (CZ\$)
1 — Proteção à Lavoura	114	97.082.639,31	70.676.876,85	26.405.762,46	27,20	31.122.078,80
2 — Aero-fotogrametria	14	76.296.317,32	80.113.728,51	(3.817.411,19)	(5,00)	151.780.765,63
3 — Propaganda Aérea	10	1.795.890,79	1.265.333,27	530.557,52	29,54	375.558,00
4 — Transp. Enfermos e Assistência Médica Hospitalar	2	931.200,00	388.465,64	542.734,36	58,28	51.900,00
5 — Serv. Especializado de Apoio-Helicópteros	1	1.648.294,04	969.070,46	679.223,58	41,20	56,00
6 — Demonstrações aéreas	1	—	—	—	—	0,80
TOTAL	142	177.754.341,46	153.413.474,73	24.340.866,73	13,69	183.330.359,23

2 - Dados econômicos por empresa - 1986

2.1 - Proteção à lavoura

EMPRESAS	PERÍODO	RECEITA OPERACIONAL (CZ\$)	DESPESA OPERACIONAL (CZ\$)	RESULTADO OPERACIONAL (CZ\$)	CAPITAL SOCIAL (CZ\$)
1 - Aviação Agrícola Alagoana Ltda.	JAN/DEZ	-	-	-	50.000,00 (1)
2 - Alair - Alagoas Aviação Agrícola Ltda.	JAN/DEZ	-	-	-	3.000,00 (1)
3 - Aviação Agrícola Janaúba Ltda.	JAN/DEZ	-	-	-	2.500,00 (5)
4 - R. Pic Aviação Agrícola Ltda.	JAN/DEZ	-	-	-	76.178,00 (1)
5 - Albatroz Aviação e Peças Ltda.	JAN/DEZ	222.382,00	92.124,00	130.258,00	500.000,00
6 - Aero Agrícola de Assis Ltda.	JAN/DEZ	-	-	-	3.300,00 (2)
7 - Banaer Pulverização Agrícola Ltda.	JAN/NOV	570.424,90	340.871,97	229.552,93	60.802,20 (2)
8 - Aero Agrícola Caiçara Ltda.	JAN/DEZ	11.337.636,55	10.670.009,68	667.626,87	1.981.504,00 (1)
9 - Defesa Aviação Agrícola Ltda.	JAN/DEZ	-	-	-	400,00 (4)
10 - Aero Agrícola Dinâmica Ltda.	JAN/DEZ	-	-	-	4.000,00 (1)
11 - Agro Aérea Florinéia Ltda.	JAN/DEZ	-	-	-	31.161,00 (2)
12 - Aviação Agrícola Gaivota Ltda.	JAN/DEZ	-	-	-	650,00 (5)
13 - Aero Agrícola Itápolis Ltda.	JAN/MAI	858.080,50	392.773,77	465.306,73	1.500,00 (2)
14 - J. A. Aviação Agrícola Ltda.	JAN/DEZ	6.385.573,19	5.143.171,26	1.242.401,93	24.325,24
15 - Juna Aviação Agrícola Ltda.	JAN/DEZ	-	-	-	4.000,00 (5)
16 - Lipa - Litoral Pulverizações Aéreas Ltda.	JAN/DEZ	638.076,14	239.196,31	398.879,83	400.000,00 (1)
17 - Miura Aero Agrícola Ltda.	JAN/DEZ	-	-	-	80.000,00 (1)
18 - Agro Aérea Nossa Senhora Aparecida Ltda.	JAN/DEZ	236.566,00	89.453,00	147.113,00	25.000,00
19 - Pataco S.A. Aviação Agrícola	JAN/DEZ	-	-	-	10.000,00 (5)
20 - Aero Agrícola Rio Grandense Ltda.	JAN/DEZ	-	-	-	900,00 (5)
21 - Sadag - Serviço Aéreo de Defesa Agrícola	JAN/DEZ	-	-	-	1.500,00 (2)
22 - Sana Agro Aérea Ltda.	JAN/DEZ	8.686.130,25	8.643.474,97	42.655,28	896.000,00 (1)
23 - Aero Agrícola Solo Ltda.	JAN/DEZ	-	-	-	301.582,00
24 - Agro Aérea Triângulo Ltda.	JAN/DEZ	-	-	-	1.500,00 (2)
25 - ZL - Aviação Agrícola Ltda.	JAN/DEZ	4.149.341,36	3.913.022,34	236.319,02	150.000,00
26 - Tangará Aero Agrícola Ltda.	ABR/DEZ	-	-	-	400.000,00
27 - Rachel Aviação Agrícola Ltda.	JUL/DEZ	-	-	-	1.000.000,00
28 - Aviação Agrícola Buttarello Ltda.	JAN/DEZ	46.035,00	14.471,00	31.564,00	240.000,00
29 - Aplic Aviação Agrícola Ltda.	JAN/DEZ	-	-	-	21.000,00 (1)
30 - Aero Agrícola Pavan Ltda.	JAN/DEZ	-	-	-	100.000,00
31 - Agro Aérea Teruel Ltda.	JAN/DEZ	3.115.956,15	1.312.298,61	1.803.657,54	6.500,00 (1)
32 - Demar Aero Agrícola Ltda.	JAN/DEZ	-	-	-	1.300,00 (5)
33 - Radar Aero Agrícola Ltda.	JAN/DEZ	-	-	-	6.000,00 (2)
34 - Sapa - Serviços Aéreos de Prot. Agrícola Ltda.	JAN/MAI	470.432,37	181.211,33	289.221,04	3.000,00
35 - Tema Aviação Agrícola Ltda.	JAN/DEZ	-	-	-	14.200,00 (1)
36 - Aeroplante Aviação Agrícola Ltda.	JAN/DEZ	-	-	-	204.000,00
37 - Tucano Aviação Agrícola Ltda.	OUT/DEZ	-	-	-	204.000,00
38 - Aero Agrícola Norte do Paraná Ltda. - Aeronorpa	JAN/DEZ	-	-	-	62.000,00 (1)
39 - Aero Agrícola Itahum Ltda.	JAN/DEZ	-	-	-	16.000,00 (3)
40 - Aero Agrícola Palotina Ltda.	JAN/DEZ	-	-	-	25.000,00 (2)
41 - Aero Agrícola Paraíso Ltda.	JAN/DEZ	-	-	-	16.000,00 (2)
42 - Aerocosta Agrícola Ltda.	JAN/DEZ	-	-	-	60.000,00 (1)
43 - Aerovale - Aviação Agrícola Vale do Piquiri Ltda.	JAN/DEZ	1.235.884,94	1.120.771,18	115.113,76	27.000,00
44 - Agria - Agrícola Integração Aérea Ltda.	JAN/DEZ	-	-	-	2.000,00 (2)

2 – Dados econômicos por empresa – 1986
2.1 – Proteção à lavoura

EMPRESAS	PERÍODO	RECEITA OPERACIONAL (CZ\$)	DESPESA OPERACIONAL (CZ\$)	RESULTADO OPERACIONAL (CZ\$)	CAPITAL SOCIAL (CZ\$)
45 – Águia Aviação Agrícola Ltda.	JAN/DEZ	3.489.569,43	650.860,09	2.838.709,34	21.842,70 (2)
46 – Agrovel – Agro Aérea Vila Velha Ltda.	JAN/DEZ	3.578.866,83	2.447.178,89	1.131.687,94	9.500,00
47 – Agrinav – Aviação Agrícola Naviraí Ltda.	JAN/DEZ	—	—	—	21.900,00 (2)
48 – Aviação Agrícola Bravatti Ltda.	JAN/DEZ	790.347,84	434.968,05	355.379,79	1.100,00 (2)
49 – Agro Aérea Canadá Ltda.	JAN/DEZ	—	—	—	68.800,00 (1)
50 – Conte Aero Agrícola Ltda.	JAN/DEZ	—	—	—	54.000,00 (2)
51 – Henning Aero Agrícola Ltda.	JAN/DEZ	—	—	—	3.500,00 (2)
52 – Jafba Aviação Agrícola Ltda.	JAN/DEZ	—	—	—	19.320,00 (2)
53 – Perri Aviação Agrícola Ltda. – Peragri	JAN/DEZ	—	—	—	42.500,00 (1)
54 – Aero Agrícola Riograndense Ltda.	JAN/DEZ	—	—	—	900,00 (5)
55 – Heliagro – Serviços de Helicópteros Agrícolas Ltda.	OUT/DEZ	310.812,00	368.943,58	(58.131,58)	700.217,00
56 – Aero Agrícola do Alegrete Ltda.	JAN/DEZ	2.598.140,00	1.924.750,00	673.390,00	50.000,00
57 – Aero Agrícola Alto Uruguai Ltda.	JAN/DEZ	—	—	—	42.000,00 (1)
58 – Aero Agrícola Produção Ltda.	FEV/DEZ	—	—	—	400.000,00
59 – Aero Agrícola Grehs Ltda.	JAN/DEZ	—	—	—	3.000,00
60 – Aero Agrícola Palmeiro Ltda.	JAN/DEZ	—	—	—	65.000,00
61 – Aero Agrícola Panambi Ltda.	JAN/DEZ	—	—	—	1.000.000,00
62 – Aero Agrícola Ranchinho Ltda.	JAN/DEZ	—	—	—	1.700,00 (1)
63 – Aero Agrícola Schaeffer Ltda.	JAN/DEZ	—	—	—	3.600,00 (1)
64 – Aero Agrícola Santiago Ltda.	JAN/DEZ	—	—	—	570,00 (1)
65 – Aero Agrícola Santos Dumont Ltda.	JAN/DEZ	3.050.843,86	2.063.642,08	987.201,78	800,00
66 – Aero Agrícola Sotriar Ltda.	JAN/DEZ	—	—	—	150.000,00 (1)
67 – Aero Agrícola Tiaraju Ltda.	JAN/DEZ	—	—	—	9.000,00 (1)
68 – Aero Agrícola Viamão Ltda.	JAN/DEZ	—	—	—	8.000,00 (2)
69 – Aba – Aviação Agrícola Ltda.	JAN/DEZ	—	—	—	40.000,00 (2)
70 – Aeromis – Aero Agrícola Missioneira Ltda.	JAN/DEZ	—	28.729,53	(28.729,53)	124.000,00 (2)
71 – Aeropel – Aero Operações Agrícolas Ltda.	JAN/DEZ	—	—	—	40.000,00 (5)
72 – Aviação Agrícola Razante Ltda.	JAN/DEZ	—	—	—	10.000,00 (2)
73 – Aviação Agrícola Santa Paula Ltda.	JAN/DEZ	489.605,00	305.854,00	183.751,00	85.000,00
74 – Aviação Agrícola Jarau Ltda.	JAN/DEZ	1.852.143,00	656.644,12	1.195.498,88	380.000,00 (1)
75 – Aviação Agrícola Medianeira Ltda.	JAN/DEZ	—	—	—	1.800,00 (2)
76 – Arma – Aero Agrícola Representação e Máquinas Ltda.	JAN/DEZ	—	—	—	24.000,00 (2)
77 – Astral Aviação Agrícola Ltda.	JAN/DEZ	7.285.693,70	4.184.964,64	3.100.729,06	80.000,00
78 – Arsul Aviação Agrícola Ltda.	FEV/DEZ	—	—	—	202.000,00
79 – Blitz Pulverizações Aéreas Ltda.	JAN/DEZ	—	—	—	3.400,00 (5)
80 – Capivari Aviação Agrícola Ltda.	JAN/DEZ	—	—	—	141.000,00 (1)
81 – Cignus Aero Agrícola Ltda.	JAN/DEZ	—	—	—	29.400,00 (1)
82 – Coar Aviação Agrícola Ltda.	JAN/DEZ	—	—	—	300.000,00 (1)
83 – Copeti Aviação Agrícola Ltda.	JAN/DEZ	—	—	—	200.000,00
84 – Fercriis Aviação Agrícola Ltda.	JAN/DEZ	—	—	—	60.000,00 (1)
85 – Garrido Aviação Agrícola Ltda.	JAN/DEZ	—	—	—	7.000,00 (2)
86 – Gaucha Aviação Agrícola Ltda.	JAN/DEZ	942.813,99	370.964,31	571.849,68	190.000,00
87 – Manivela Aviação Agrícola Ltda.	JAN/DEZ	—	—	—	8.000,00 (2)
88 – Mirim Aviação Agrícola Ltda.	JAN/DEZ	—	—	—	700.000,00

2 – Dados econômicos por empresa – 1986

2.1 – Proteção à lavoura

EMPRESAS	PERÍODO	RECEITA OPERACIONAL (CZ\$)	DESPESA OPERACIONAL (CZ\$)	RESULTADO OPERACIONAL (CZ\$)	CAPITAL SOCIAL (CZ\$)
89 – Multisafra Aviação Agrícola Ltda.	JAN/DEZ	2.953.013,67	2.156.723,51	796.290,16	263.411,66
90 – Lucero Aviação Agrícola Ltda.	JAN/DEZ	—	—	—	400,00 (1)
91 – Pampa Aviação Agrícola Ltda.	JAN/DEZ	—	—	—	50.000,00 (2)
92 – Palmares Aviação Agrícola Ltda.	JAN/DEZ	—	—	—	60.800,00 (2)
93 – Patruaar – Serviços Aero Agrícola Ltda.	JAN/DEZ	9.775.629,63	5.747.379,15	4.028.250,48	5.000,00 (1)
94 – Pulverização Aérea Noturna Ltda.	JAN/DEZ	1.527.628,25	757.700,51	769.927,74	2.010,00 (2)
95 – Quatroas – Aero Agrícola Ariel Alfeu Ltda.	JAN/DEZ	1.288.381,00	473.008,00	815.373,00	2.000,00
96 – Santal – Santo Antonio Aviação Agrícola Ltda.	JAN/DEZ	806.167,44	492.085,07	314.082,37	600.000,00
97 – Sepal – Serviços Especializados de Pulv. Aéreas Ltda.	ABR/DEZ	350.080,24	198.990,42	151.089,82	202.000,00
98 – Taspal – Trigo, Arroz, Soja Pulverizações Aéreas Ltda.	JAN/DEZ	3.097.490,71	1.762.685,46	1.334.805,25	31.002,00
99 – TBK – Aviação Agrícola Ltda.	JAN/DEZ	9.439.020,05	9.558.396,60	(119.376,55)	64.643,00
100 – Tema Aviação Agrícola Ltda.	JAN/DEZ	—	—	—	14.200,00 (1)
101 – Garça Aviação Agrícola Ltda.	JAN/DEZ	2.031.693,32	1.762.186,60	269.506,72	385.000,00
102 – Flor da Praia Aero Agrícola Ltda.	NOV/DEZ	—	—	—	4.000.000,00
103 – Nitz Aviação Agrícola Ltda.	NOV/DEZ	—	—	—	400.000,00
104 – Barra Aviação Agrícola Ltda.	DEZ	—	—	—	400.000,00
105 – Argos Aviação Agrícola Ltda.	JAN/DEZ	—	—	—	810,00 (5)
106 – Aero Agrícola Centro Sul Ltda.	JAN/DEZ	—	—	—	1.200,00 (5)
107 – Aero Agrícola Santa Helena Ltda.	JAN/DEZ	—	—	—	8.000,00 (2)
108 – Aviação Agrícola J. B. Mumbach Ltda.	JAN/DEZ	—	—	—	115.000,00 (1)
109 – Agrofito Aviação Agrícola Ltda.	JAN/DEZ	—	—	—	6.000,00 (3)
110 – Equilíbrio Aviação Agrícola Ltda.	JAN/DEZ	—	—	—	1.200,00 (5)
111 – Mozer Aviação Agrícola Ltda.	JAN/DEZ	—	—	—	1.000,00 (5)
112 – Stratus Agro Aérea Ltda.	JAN/DEZ	—	—	—	750,00 (5)
113 – Viagro Vidotti Agro Aérea Ltda.	JAN/DEZ	1.702.182,00	803.518,82	898.663,18	77.000,00
114 – Sagro Aviação Agrícola Ltda.	JAN/DEZ	1.769.998,00	1.373.874,00	396.124,00	110.000,00 (1)
TOTAL	—	97.082.639,31	70.676.876,85	26.405.762,46	31.122.078,80

(1) Capital referente ao exercício de 1985

(2) Capital referente ao exercício de 1984

(3) Capital referente ao exercício de 1983

(4) Capital referente ao exercício de 1982

(5) Capital referente aos exercícios de 1981 e anos anteriores

2 – Dados econômicos por empresa – 1986

2.2 – Aerofotogrametria

EMPRESAS	PERÍODO	RECEITA OPERACIONAL (CZ\$)	DESPESA OPERACIONAL (CZ\$)	RESULTADO OPERACIONAL (CZ\$)	CAPITAL SOCIAL (CZ\$)
1 – Encal S/A – Eng. Consultores e Aerolevantamentos	JAN/DEZ	25.590.352,26	35.249.345,94	(9.658.993,68)	2.000.000,00
2 – Aerofoto Cruzeiro S/A	JAN/DEZ	—	3.534.154,98	(3.534.154,98)	36.112.000,00
3 – Lasa Engenharia de Prospecções S/A	JAN/DEZ	2.127.400,00	2.269.782,32	(142.382,32)	8.019.000,00
4 – Prospec S/A – Geologia, Prospecções e Aerofotogrametria	JAN/DEZ	24.479.497,08	15.476.485,40	9.003.011,68	7.092.195,00
5 – Maplam Aerolevantamentos e Consultoria S/A	JAN/DEZ	1.048.800,00	595.170,68	453.629,32	3.200.000,00
6 – Embrafoto – Emp. Brasileira de Aerofotogrametria S/A	JAN/DEZ	3.773.103,77	6.209.798,38	(2.436.694,61)	2.300.000,00
7 – Terrafoto S/A	JAN/FEV	100.959,19	493.637,18	(392.677,99)	38.650.000,00
8 – Base Aerofotogrametria e Projetos S/A	MAI/DEZ	2.320.614,00	2.173.548,00	147.066,00	2.000.000,00
9 – Aerodata S/A – Engenharia de Aerolevantamentos	JAN/DEZ	9.004.994,57	1.303.556,44	7.701.438,13	35.000.000,00
10 – Aerosul S/A – Fotogrametria Sul do Brasil	JAN/DEZ	5.858.472,74	11.540.052,77	(5.681.580,03)	18.000,00
11 – Agretec – Agrimensura Aerofotogrametria S/A	JAN/JUL	1.242.123,71	574.502,33	667.621,38	255.500,00
12 – Esteio – Engenharia e Aerolevantamentos S/A	JAN/DEZ	750.000,00	693.694,09	56.305,91	14.300.000,00
13 – Engefoto – Engenharia de Aerolevantamentos S/A	JAN/DEZ	—	—	—	2.825.000,00
14 – Aeromapa Brasil S/A	JAN/DEZ	—	—	—	9.070,63 (4)
TOTAL	—	76.296.317,32	80.113.728,51	(3.817.411,19)	151.780.765,63

2 – Dados econômicos por empresa – 1986

2.3 – Propaganda Aérea

EMPRESAS	PERÍODO	RECEITA OPERACIONAL (CZ\$)	DESPESA OPERACIONAL (CZ\$)	RESULTADO OPERACIONAL (CZ\$)	CAPITAL SOCIAL (CZ\$)
1 – Divulgar – Divulgação Aérea Ltda	JAN/DEZ	—	—	—	12.000,00 (1)
2 – Aeromarketing Propagandas Aéreas Ltda.	JAN/DEZ	131.520,00	53.369,02	78.150,98	4.500,00 (1)
3 – Henbara – Serv. Técnicos e Prop. Aérea Ltda.	JAN/DEZ	233.000,00	100.018,00	132.982,09	12,00 (2)
4 – Recife Propaganda Aérea Ltda.	JAN/DEZ	75.000,00	23.760,95	51.239,05	30.000,00 (2)
5 – Anunci-Ar Publicidades Aéreas Ltda.	JAN/DEZ	—	—	—	43.000,00 (1)
6 – Noar Propaganda Aérea Ltda.	JAN/DEZ	—	—	—	46,00 (5)
7 – Propagaer Publicidade Ltda.	JAN/DEZ	—	—	—	10.000,00 (1)
8 – H. R. Publicidade Aérea Ltda.	JUL/DEZ	26.390,00	14.387,00	12.003,00	200.000,00
9 – Visual Propaganda Aérea Ltda.	JAN/DEZ	1.329.980,79	1.073.798,30	256.182,49	36.000,00
10 – Copal – Centro Oeste Publicidades Aéreas Ltda.	JAN/DEZ	—	—	—	40.000,00
TOTAL	—	1.795.890,79	1.265.333,27	530.557,52	375.558,00

(1) Capital referente ao exercício de 1985

(2) Capital referente ao exercício de 1984

(3) Capital referente aos exercícios de 1981 e anos anteriores

2 – Dados econômicos por empresa – 1986
2.4 – Transporte de enfermos e assistência médico-hospitalar

EMPRESAS	PERÍODO	RECEITA OPERACIONAL (CZ\$)	DESPESA OPERACIONAL (CZ\$)	RESULTADO OPERACIONAL (CZ\$)	CAPITAL SOCIAL (CZ\$)
1 – Serviços Aéreos Esp. Médico Hospitalar Conceição Ltda.	JAN/DEZ	—	—	—	11.900,00
2 – Transmédica Serviço Aéreo Especializado Ltda.	JAN/NOV	931.200,00	388.465,64	542.734,36	40.000,00
TOTAL	—	931.200,00	388.465,64	542.734,36	51.900,00

2 – Dados econômicos por empresa – 1986
2.5 – Serviço de apoio – helicópteros

EMPRESAS	PERÍODO	RECEITA OPERACIONAL (CZ\$)	DESPESA OPERACIONAL (CZ\$)	RESULTADO OPERACIONAL (CZ\$)	CAPITAL SOCIAL (CZ\$)
1 – Heliservice – Serv. Especializados de Helicópteros Ltda.	JAN/NOV	1.648.294,04	969.070,46	679.223,58	56,00
TOTAL	—	1.648.294,04	969.070,46	679.223,58	56,00

2 – Dados econômicos por empresa – 1986
2.6 – Demonstrações aéreas

EMPRESAS	PERÍODO	RECEITA OPERACIONAL (CZ\$)	DESPESA OPERACIONAL (CZ\$)	RESULTADO OPERACIONAL (CZ\$)	CAPITAL SOCIAL (CZ\$)
1 – GPM – Demonstrações Aéreas Ltda.	JAN/DEZ	—	—	—	0,80*1
TOTAL	—	—	—	—	0,80

(*1) Este capital se refere ao exercício de 1977.

3 – Resumo dos dados estatísticos por tipo de atividade – 1986

TIPO DE ATIVIDADE	HORAS VOADAS	CONSUMO COMBUSTÍVEL (L)	
		GASOLINA	QUEROSENE . . .
1 – Proteção à Lavoura	21.372:37	1.628.332	3.935
2 – Aerofotogrametria	4.360:38	485.278	140.302
3 – Propaganda Aérea	405:30	13.978	—
4 – Transporte de Enfermos e Assist. Médico-Hospitalar	157:10	15.738	—
5 – Serviços Especializados de Apoio-Helicóptero	314:38	28.835	—
6 – Demonstrações Aéreas	—	—	—
TOTAL	26.610:33	2.172.161	144.237

4 – Frota por tipo de atividade - Dez. 86

TIPO DE ATIVIDADE	Nº DE EMPRESAS	MONOMOT. CONV.	AVIÕES				HELICÓPTEROS			TOTAL GERAL
			BIMOTORES				MONOMOTORES			
			CONVENC.	TURBO HÉLICE	JATO	TOTAL	CONVENC.	TURBO HÉLICE	TOTAL	
Proteção à Lavoura	114	120	—	—	—	120	03	1	4	124
Aerofotogrametria	14	6	13	—	—	19	—	—	—	19
Propaganda Aérea	11	5	—	—	—	5	—	—	—	5
Transp. Enf. Ass. Med. Hosp.	2	—	—	—	—	—	—	—	—	—
Serv. Esp. de Apoio — Helic.	1	—	—	—	—	—	—	—	—	—
Demonstrações Aéreas	1	—	—	—	—	—	—	—	—	—
TOTAL	143	131	13	—	—	144	03	1	4	148

5 — Dados estatísticos por empresa — 1986
5.1 — Proteção à lavoura

EMPRESAS	PERÍODO	HORAS VOADAS	SEDE	CONS. COMBUSTÍVEL (L)	
				GASOLINA	QUEROSENE
1 — Aviação Agrícola Alagoana Ltda.	JAN/DEZ	—	Maceió (AL)	—	—
2 — Alair Aviação Agrícola Ltda.	JAN/DEZ	—	Maceió (AL)	—	—
3 — Aviação Agrícola Janaúba Ltda.	JAN/DEZ	—	Janaúba (MG)	—	—
4 — R. Pic Aviação Agrícola Ltda.	JAN/DEZ	—	São Gotardo (MG)	—	—
5 — Albatroz Aviação e Peças Ltda.	JAN/DEZ	28:30	São Paulo (SP)	1.995	—
6 — Aero Agrícola de Assis Ltda.	JAN/DEZ	—	Assis (SP)	—	—
7 — Banaer Pulverização Agrícola Ltda.	JAN/NOV	284:00	Registro (SP)	14.060	—
8 — Aero Agrícola Caiçara Ltda.	JAN/DEZ	466:18	Santos (SP)	75.068	—
9 — Defesa Aviação Agrícola Ltda.	JAN/DEZ	—	Catanduva (SP)	—	—
10 — Aero Agrícola Dinâmica Ltda.	JAN/DEZ	—	Istanhaem (SP)	—	—
11 — Agro Aérea Florinêa Ltda.	JAN/DEZ	—	Vera Cruz (SP)	—	—
12 — Aviação Agrícola Gaivota Ltda.	JAN/DEZ	—	Araçatuba (SP)	—	—
13 — Aero Agrícola Itápolis Ltda.	JAN/MAI	323:16	Itápolis (SP)	17.920	—
14 — J.A. Aviação Agrícola Ltda.	JAN/DEZ	1.564:55	Ribeirão Preto (SP)	103.703	—
15 — Juna Aviação Agrícola Ltda.	JAN/DEZ	—	Vera Cruz (SP)	—	—
16 — Lipa — Litoral Pulverizações Aéreas Ltda.	JAN/DEZ	141:20	Nova Iguaçu (RJ)	10.146	—
17 — Miura Aero Agrícola Ltda.	JAN/DEZ	—	Penápolis (SP)	—	—
18 — Agro Aérea Nossa Senhora Aparecida Ltda.	JAN/DEZ	47:00	Assis (SP)	3.485	—
19 — Pataco S/A Aviação Agrícola	JAN/DEZ	—	Guaíra (SP)	—	—
20 — Aero Agrícola Rio Grandense Ltda.	JAN/DEZ	—	Maracá (SP)	—	—
21 — Sadag — Serviço Aéreo de Defesa Agrícola	JAN/DEZ	—	Assis (SP)	—	—
22 — Sana Agro Aérea Ltda.	JAN/DEZ	2.178:40	Leme (SP)	151.488	—
23 — Aero Agrícola Solo Ltda.	JAN/DEZ	—	Assis (SP)	—	—
24 — Agro Aérea Triângulo Ltda.	JAN/DEZ	—	Itápolis (SP)	—	—
25 — ZL — Aviação Agrícola Ltda.	JAN/DEZ	675:30	Lençóis Paulista (SP)	96.611	—
26 — Tangará Aero Agrícola Ltda.	ABR/DEZ	—	Orlândia (SP)	—	—
27 — Rachel Aero Agrícola Ltda.	JUL/DEZ	—	São Paulo (SP)	—	—
28 — Aviação Agrícola Buttarello Ltda.	JAN/DEZ	14:02	Itápolis (SP)	720	—
29 — Aplic Aviação Agrícola Ltda.	JAN/DEZ	—	Dourados (MS)	—	—
30 — Aero Agrícola Pavan Ltda.	JAN/DEZ	—	São Paulo (SP)	—	—
31 — Agro Aérea Teruel Ltda.	JAN/DEZ	2.601:20	Dourados (MS)	169.250	—
32 — Demar Aero Agrícola Ltda.	JAN/DEZ	—	Campo Grande (MS)	—	—
33 — Radar Aero Agrícola Ltda.	JAN/DEZ	—	São Gabriel D'Oeste (MS)	—	—
34 — Sapa — Serviços Aéreos de Proteção Agrícola Ltda.	JAN/MAI	136:35	Castro (PR)	9.244	—
35 — Tema Aviação Agrícola Ltda.	JAN/DEZ	—	São Gabriel D'Oeste (MS)	—	—
36 — Aeroplante Aviação Agrícola Ltda.	JAN/DEZ	—	Campo Grande (MS)	—	—
37 — Tucano Aviação Agrícola Ltda.	OUT/DEZ	—	Maracaju (MS)	—	—
38 — Aero Agrícola Norte do Paraná Ltda. — Aeronorpa	JAN/DEZ	—	Sertaneja (PR)	—	—
39 — Aero Agrícola Itahum Ltda.	JAN/DEZ	—	Dourados (MT)	—	—
40 — Aero Agrícola Palotina Ltda.	JAN/DEZ	—	Palotina (PR)	—	—
41 — Aero Agrícola Paraíso Ltda.	JAN/DEZ	—	Palotina (PR)	—	—
42 — Aerocosta Agrícola Ltda.	JAN/DEZ	—	Andirá (PR)	—	—
43 — Aerovale — Aviação Agrícola Vale do Piquiri Ltda.	JAN/DEZ	298:30	Palotina (PR)	19.750	—
44 — Agria — Agrícola Integração Aérea Ltda.	JAN/DEZ	—	Maringá (PR)	—	—
45 — Águia Aviação Agrícola Ltda.	JAN/DEZ	447:15	Londrina (PR)	33.525	—
46 — Agrovel — Agro Aérea Vila Velha Ltda.	JAN/DEZ	622:19	Ponta Grossa (PR)	38.420	—
47 — Agrinav — Aviação Agrícola Naviraí Ltda.	JAN/DEZ	—	Maringá (PR)	—	—
48 — Aviação Agrícola Biavatti Ltda.	JAN/DEZ	60:00	Porecatu (PR)	4.500	—
49 — Agro Aérea Canadá Ltda.	JAN/DEZ	—	Cornélio Procópio (PR)	—	—
50 — Conte Aero Agrícola Ltda.	JAN/DEZ	—	Maringá (PR)	—	—
51 — Henning Aero Agrícola Ltda.	JAN/DEZ	—	Ponta Grossa (PR)	—	—
52 — Jaíba Aviação Agrícola Ltda.	JAN/DEZ	—	Montes Claros (MG)	—	—
53 — Perri Aviação Agrícola Ltda.	JAN/DEZ	—	Sertaneja (PR)	—	—
54 — Aero Agrícola Rio Grandense Ltda.	JAN/DEZ	—	Maracá (SP)	—	—

5 – Dados estatísticos por empresa – 1986
5.1 – Proteção à lavoura

EMPRESAS	PERÍODO	HORAS VOADAS	SEDE	CONS. COMBUSTÍVEL (L)	
				GASOLINA	QUEROSENE
55 – Heliagro – Serviços de Helicópteros Agrícolas Ltda.	OUT/DEZ	41:00	Itajaí (SC)	–	3.635
56 – Aero Agrícola do Alegrete Ltda.	JAN/DEZ	761:00	Alegrete (RS)	76.000	–
57 – Aero Agrícola Alto Uruguai Ltda.	JAN/DEZ	–	Girua (RS)	–	–
58 – Aero Agrícola Produção Ltda.	FEV/DEZ	–	Santiago (RS)	–	–
59 – Aero Agrícola Grehs Ltda.	JAN/DEZ	942:00	Carazinho (RS)	61:230	–
60 – Aero Agrícola Palmeiro Ltda.	JAN/DEZ	–	Santiago (RS)	–	–
61 – Aero Agrícola Panambi Ltda.	JAN/DEZ	–	Panambi (RS)	–	–
62 – Aero Agrícola Ranchinho Ltda.	JAN/DEZ	–	Porto Alegre (RS)	–	–
63 – Aero Agrícola Schaeffer Ltda.	JAN/DEZ	–	Santa Maria (RS)	–	–
64 – Aero Agrícola Santiago Ltda.	JAN/DEZ	–	Santiago (RS)	–	–
65 – Aero Agrícola Santos Dumont Ltda.	JAN/DEZ	887:18	Passo Fundo (RS)	62.090	–
66 – Aero Agrícola Sotriar Ltda.	JAN/DEZ	–	Camaquã (RS)	–	–
67 – Aero Agrícola Tiaraju Ltda.	JAN/DEZ	–	São Borja (RS)	–	–
68 – Aero Agrícola Viamão Ltda.	JAN/DEZ	–	Viamão (RS)	–	–
69 – Aba – Aviação Agrícola Ltda.	JAN/DEZ	–	S. Ant. das Missões (RS)	–	–
70 – Aeromis – Aero Agrícola Missioneira Ltda.	JAN/DEZ	...	Guarani das Missões (RS)	...	–
71 – Aeropel – Aero Operações Agrícolas Ltda.	JAN/DEZ	–	São Borja (RS)	–	–
72 – Aviação Agrícola Rasante Ltda.	JAN/DEZ	–	Santiago (RS)	–	–
73 – Aviação Agrícola Santa Paula Ltda.	JAN/DEZ	158:30	Primeiro de Maio (PR)	9.740	–
74 – Aviação Agrícola Jarau Ltda.	JAN/DEZ	273:48	Uruguaiana (RS)	20.537	–
75 – Aviação Agrícola Medianeira Ltda.	JAN/DEZ	–	Alegrete (RS)	–	–
76 – Arma – Aero Agrícola Representação e Máquinas Ltda.	JAN/DEZ	–	Erechim (RS)	–	–
77 – Astral Aviação Agrícola Ltda.	JAN/DEZ	1.684:39	Porto Alegre (RS)	126.525	–
78 – Arsul Aviação Agrícola Ltda.	FEV/DEZ	–	S. Lourenço do Sul (RS)	–	–
79 – Blitz Pulverizações Aéreas Ltda.	JAN/DEZ	–	Sta. Bárbara do Sul (RS)	–	–
80 – Capivari Aviação Agrícola Ltda.	JAN/DEZ	–	Palmares do Sul (RS)	–	–
81 – Cignus Aero Agrícola Ltda.	JAN/DEZ	–	Rio Grande (RS)	–	–
82 – Coar Aviação Agrícola Ltda.	JAN/DEZ	–	Bagé (RS)	–	–
83 – Copetti Aviação Agrícola Ltda.	JAN/DEZ	–	Cruz Alta (RS)	–	–
84 – Fercris Aviação Agrícola Ltda.	JAN/DEZ	–	Passo Fundo (RS)	–	–
85 – Garrido Aviação Agrícola Ltda.	JAN/DEZ	–	Cruz Alta (RS)	–	–
86 – Gaucha Aviação Agrícola Ltda.	JAN/DEZ	160:07	Cachoeira do Sul (RS)	21.000	–
87 – Manivela Aviação Agrícola Ltda.	JAN/DEZ	–	Cacequi (RS)	–	–
88 – Mirim Aviação Agrícola Ltda.	JAN/DEZ	–	Pelotas (RS)	–	–
89 – Multisafra Aviação Agrícola Ltda.	JAN/DEZ	648:42	Palmares do Sul (RS)	63.900	–
90 – Lucero Aviação Agrícola Ltda.	JAN/DEZ	–	Porto Alegre (RS)	–	–
91 – Pampa Aviação Agrícola Ltda.	JAN/DEZ	–	São Gabriel (RS)	–	–
92 – Palmares Aviação Agrícola Ltda.	JAN/DEZ	–	Bossoroca (RS)	–	–
93 – Patrúar Serviços Aero Agrícola Ltda.	JAN/DEZ	1.914:18	Jaguarão (RS)	143.572	300
94 – Pulverização Aérea Noturna Ltda.	JAN/DEZ	418:54	Ijuí (RS)	40.810	–
95 – Quatroas – Aero Agrícola Ariel Alfeu Ltda.	JAN/DEZ	625:42	Arrojo Grande (RS)	40.632	–
96 – Santal – Santo Antonio Aviação Agrícola Ltda.	JAN/DEZ	402:00	S. Ant. da Patrulha (RS)	31.300	–
97 – Sepal – Serv. Especializados de Pulv. Aéreas Ltda.	ABR/DEZ	86:00	São Sepé (RS)	6.880	–
98 – Taspal – Trigo, Arroz, Soja, Pulverizações Aéreas Ltda.	JAN/DEZ	598:00	São Gabriel (RS)	41.200	–
99 – TBK – Aviação Agrícola Ltda.	JAN/DEZ	1.191:36	Itaqui (RS)	106.441	–

5 – Dados estatísticos por empresa – 1986

5.1 – Proteção à lavoura

EMPRESAS	PERÍODO	HORAS VOADAS	SEDE	CONS. COMBUSTÍVEL (L)	
				GASOLINA	QUEROSENE
100 – Tema Aviação Agrícola Ltda.	JAN/DEZ	—	S. Gabriel d'Oeste (MS)	—	—
101 – Garça Aviação Agrícola Ltda.	JAN/DEZ	728:10	São Borja (RS)	51.030	—
102 – Flor da Praia Aero Agrícola Ltda.	NOV/DEZ	—	Camaquã (RS)	—	—
103 – Nitz Aviação Agrícola Ltda.	NOV/DEZ	—	Rio Pardo (RS)	—	—
104 – Barra Aviação Agrícola Ltda.	DEZ	—	Barra do Ribeiro (RS)	—	—
105 – Argos Aviação Agrícola Ltda.	JAN/DEZ	—	Sta. Helena de Goiás (GO)	—	—
106 – Aero Agrícola Centro Sul Ltda.	JAN/DEZ	—	Rio de Janeiro (RJ)	—	—
107 – Aero Agrícola Santa Helena Ltda.	JAN/DEZ	—	Sta. Helena de Goiás (GO)	—	—
108 – Aviação Agrícola J.B. Mumbach Ltda.	JAN/DEZ	—	Gurupi (GO)	—	—
109 – Agrofito Aviação Agrícola Ltda.	JAN/DEZ	—	Cruz Alta (RS)	—	—
110 – Equilíbrio Aviação Agrícola Ltda.	JAN/DEZ	—	Naviraí (MT)	—	—
111 – Mozer Aviação Agrícola Ltda.	JAN/DEZ	—	Pedrinhas (SP)	—	—
112 – Stratus Agro Aérea Ltda.	JAN/DEZ	—	Cuiabá (MT)	—	—
113 – Viagro Vidotti Agro Aérea Ltda.	JAN/DEZ	388:00	Sertãoópolis (PR)	28.220	—
114 – Sagro Aviação Agrícola Ltda.	JAN/DEZ	334:23	Ponta Grossa (PR)	23.340	—
TOTAL	—	22.133:37	—	1.704.332	3.935

5 – Dados estatísticos por empresa – 1986

5.2 – Aerofotogrametria

EMPRESAS	PERÍODO	HORAS VOADAS	SEDE	CONSUMO COMBUSTÍVEL	
				GASOLINA	QUEROSENE
1 – Encal S/A – Eng. Consultores e Aerolevantamentos	JAN/DEZ	1.057:15	Rio de Janeiro (RJ)	77.963	54.069
2 – Aerofoto Cruzeiro S/A	JAN/DEZ	452:10	Rio de Janeiro (RJ)	60.446	86.233
3 – Lasa Engenharia e Prospecções S/A	JAN/DEZ	584:40	Rio de Janeiro (RJ)	80.735	—
4 – Prospec S/A – Geologia, Prospecções e Aerofotogrametria	JAN/DEZ	960:00	Rio de Janeiro (RJ)	129.511	—
5 – Maplam Aerolevantamentos e Consultoria S/A	JAN/DEZ	76:40	Vitória (ES)	9.231	—
6 – Embrapoto – Emp. Brasileira de Aerofotogrametria S/A	JAN/DEZ	206:18	Belo Horizonte (MG)	10.743	—
7 – Terrafoto S/A	JAN/DEZ	—	São Paulo (SP)	—	—
8 – Base Aerofotogrametria e Projetos S/A	MAI/DEZ	61:54	São Paulo (SP)	12.280	—
9 – Aerodata S/A Engenharia de Aerolevantamentos	JAN/DEZ	258:24	Curitiba (PR)	36.622	—
10 – Aerosul S/A – Fotogrametria Sul do Brasil	JAN/DEZ	268:35	Curitiba (PR)	32.098	—
11 – Agritec – Agrimensura Aerofotogrametria S/A	JAN/JUL	—	Curitiba (PR)	—	—
12 – Esteio – Engenharia e Aerolevantamentos S/A	JAN/DEZ	434:42	Curitiba (PR)	35.649	—
13 – Engefoto – Engenharia de Aerolevantamentos S/A	JAN/DEZ	—	Curitiba (PR)	—	—
14 – Aeromapa Brasil S/A	JAN/DEZ	—	São Paulo (SP)	—	—
TOTAL	—	4.360:38	—	485.278	140.302

5 – Dados estatísticos por empresa – 1986
5.3 – Propaganda aérea

EMPRESAS	PERÍODO	HORAS VOADAS	SEDE	CONS. COMBUSTÍVEL (L)	
				GASOLINA	QUEROSENE
1 – Divulgar – Divulgação Aérea Ltda.	JAN/DEZ	—	São Luiz (MA)	—	—
2 – Aeromarketing Propagandas Aéreas Ltda.	JAN/DEZ	67:30	Fortaleza (CE)	2.270	—
3 – Hembara – Serv. Técnicos e Prop. Aérea Ltda.	JAN/DEZ	34:30	Salvador (BA)	2.070	—
4 – Recife Propaganda Aérea Ltda.	JAN/DEZ	25:00	Recife (PE)	650	—
5 – Anunci-Ar Publicidades Aéreas Ltda.	JAN/DEZ	—	Rio de Janeiro (RJ)	—	—
6 – Noar Propaganda Aérea Ltda.	JAN/DEZ	—	Rio de Janeiro (RJ)	—	—
7 – Propagar Publicidades Ltda.	JAN/DEZ	—	Rio de Janeiro (RJ)	—	—
8 – HR Publicidade Aérea Ltda.	JUL/DEZ	6:00	Maceió (AL)	300	—
9 – Visual Propaganda Aérea Ltda.	JAN/DEZ	272:30	Praia Grande (SP)	8.688	—
10 – Copal – Centro Oeste Publicidades Aéreas Ltda.	JAN/DEZ	—	Goiânia (GO)	—	—
TOTAL	—	405:30	—	13.978	—

5 – Dados estatísticos por empresa – 1986
5.4 – Transporte de Enfermos e Assistência Médico-Hospitalar

EMPRESAS	PERÍODO	HORAS VOADAS	SEDE	CONS. COMBUSTÍVEL (L)	
				GASOLINA	QUEROSENE
1 – Serviços Aéreos Esp. Médico Hospitalar Conceição Ltda.	JAN/DEZ	—	Porto Alegre (RS)	—	—
2 – Transmédica Serviço Aéreo Especializado Ltda.	JAN/NOV	157:10	Belo Horizonte (MG)	15.738	—
TOTAL	—	157:10	—	15.738	—

5 – Dados estatísticos por empresa – 1986
5.5 – Serviço de apoio – helicópteros

EMPRESAS	PERÍODO	HORAS VOADAS	SEDE	CONS. COMBUSTÍVEL (L)	
				GASOLINA	QUEROSENE
1 – Heliservice – Serv. Especializados de helicópteros Ltda.	JAN/NOV	314:38	São Paulo (SP)	23.835	—
TOTAL	—	314:38	—	23.835	—

5 – Dados estatísticos por empresa – 1986
5.6 – Demonstrações aéreas

EMPRESAS	PERÍODO	HORAS VOADAS	SEDE	CONS. COMBUSTÍVEL (L)	
				GASOLINA	QUEROSENE
1 – GPM – Demonstrações Aéreas Ltda.	JAN/DEZ	—	Rio de Janeiro (RJ)	—	—
TOTAL	—	—	—	—	—

